



KEMENTERIAN PENDIDIKAN, KEBUDAYAAN,
RISET, DAN TEKNOLOGI
UNIVERSITAS TRUNOJOYO MADURA
Jl. Raya Telang, PO BOX 2 Kamal, Bangkalan-Madura
Telp. (031) 3011146, Fax. (031) 3011506
Laman : www.trunojoyo.ac.id

SALINAN

KEPUTUSAN REKTOR UNIVERSITAS TRUNOJOYO MADURA
NOMOR 174/UN46/HK.02/2022

TENTANG

KURIKULUM KEMAHASISWAAN

REKTOR UNIVERSITAS TRUNOJOYO MADURA,

- Menimbang :
- a. bahwa untuk melaksanakan renstra Universitas Trunojoyo Madura dalam bidang kemahasiswaan, perlu diberlakukan kurikulum kemahasiswaan untuk merekam semua kegiatan kemahasiswaan, menunjang prestasi mahasiswa dan mengapresiasi mahasiswa berprestasi;
 - b. bahwa berdasarkan pertimbangan sebagaimana dimaksud dalam huruf a, perlu menetapkan Keputusan Rektor Universitas Trunojoyo Madura tentang Kurikulum Kemahasiswaan;
- Mengingat :
- 1. Undang-Undang Nomor 12 Tahun 2012 tentang Pendidikan Tinggi (Lembaran Negara Republik Indonesia Tahun 2012 Nomor 158, Tambahan Lembaran Negara Republik Indonesia Nomor 5336);
 - 2. Peraturan Pemerintah Nomor 4 Tahun 2014 tentang Penyelenggaraan Pendidikan Tinggi dan Pengelolaan Perguruan Tinggi;
 - 3. Peraturan Menteri Pendidikan Nasional Nomor 11 Tahun 2011 tentang Statuta Universitas Trunojoyo;
 - 4. Peraturan Menteri Riset, Teknologi, dan Pendidikan Tinggi Nomor 35 Tahun 2015 Tentang Organisasi dan Tata Kerja Universitas Trunojoyo Madura;
 - 5. Peraturan Menteri Pendidikan dan Kebudayaan Nomor 3 Tahun 2020 tentang Standar Nasional Pendidikan Tinggi (Berita Negara Republik Indonesia Tahun 2020 Nomor 47);
 - 6. Keputusan Menteri Riset, Teknologi dan Pendidikan Tinggi Nomor 831/M/KPT.KP/2018 tentang Pemberhentian dan Pengangkatan Rektor Universitas Trunojoyo Madura Periode tahun 2018 – 2022;

MEMUTUSKAN :

- Menetapkan :
- KEPUTUSAN REKTOR UNIVERSITAS TRUNOJOYO MADURA TENTANG KURIKULUM KEMAHASISWAAN
- KESATU :
- Menetapkan kurikulum kemahasiswaan sebagaimana tercantum dalam lampiran yang merupakan bagian tidak terpisahkan dari keputusan Rektor ini.

- KEDUA : Kurikulum Kemahasiswaan sebagaimana dimaksud dalam diktum KESATU mempunyai tujuan sebagai berikut:
1. Memberikan skema yang sistematis terkait kegiatan kemahasiswaan di lingkungan Universitas Trunojoyo Madura beserta Standar Operasional Prosedur pelaksana;
 2. Membuat dasar pemikiran untuk mengembangkan pola penetapan kurikulum kemahasiswaan;
 3. Membuat satuan bobot poin untuk kegiatan ekstrakurikuler sebagai bahan pembantu menentukan satuan kredit semester bagi kegiatan ekstrakurikuler; dan
 4. Membuat satuan kredit semester untuk kegiatan ekstrakurikuler Universitas Trunojoyo Madura.
- KETIGA : Bidang Kemahasiswaan bertanggung jawab melaporkan seluruh hasil kegiatan dan pelaksanaan kurikulum kemahasiswaan kepada Rektor/Pimpinan UTM.
- KEEMPAT : Keputusan Rektor Universitas Trunojoyo Madura ini mulai berlaku sejak tanggal ditetapkan

Ditetapkan di Bangkalan
pada tanggal 6 Juni 2022
REKTOR UNIVERSITAS TRUNOJOYO
MADURA,

ttd.

MUH. SYARIF
NIP. 196311302001121001

Salinan sesuai dengan aslinya
Kepala Biro Umum dan Keuangan

Ningwar
NIP. 196503202001121001



PEDOMAN KURIKULUM KEMAHASISWAAN



BIDANG KEMAHASISWAAN
UNIVERSITAS TRUNOJOYO MADURA

2022

TIM PENYUSUN PEDOMAN KURIKULUM KEMAHASISWAAN

Pengarah:

Dr. Drs. Ec. H. Muh. Syarif, M. Si.	Rektor UTM
Dr. Deni Setya Bagus Yuherawan, S.H., M.S.	Wakil Rektor I UTM
Dr. Ir. Abdul Azis Jakfar, M.T.	Wakil Rektor II UTM

Penanggung Jawab:

Agung Ali Fahmi, S.H., M.H.	Wakil Rektor III UTM
-----------------------------	----------------------

Ketua Tim Penyusun:

Galuh Widitya Qomaro, M.H.I.

Anggota:

Helmy Boemiya, SH., MH

Nur Qomaria, S.Pd., M.Pd

Tim Informasi dan Telekomunikasi:

Firmansyah Adiputra, S.T., M.Cs.

Hanifudin Sukri, S.Kom., M.Kom

PRAKATA

Mahasiswa merupakan salah satu elemen penting Perguruan Tinggi. Kegiatan ekstra kurikuler merupakan kegiatan utama mahasiswa selain kegiatan kurikuler dan kokurikuler. Dalam rangka meningkatkan kapasitas dan kualitas soft-hard skill mahasiswa, UTM menginisiasi pedoman kurikulum kemahasiswaan ini. Secara garis besar, pedoman ini ini memuat penjelasan tentang kegiatan kemahasiswaan yang dapat dilaksanakan mahasiswa pada tiap semester.

Setiap mahasiswa berhak mengikuti kegiatan kemahasiswaan sesuai dengan minat dan bakat masing-masing. Setiap kegiatan yang diikuti tentu memiliki capaian softskill yang berbeda. Namun proses atau mekanisme keikutsertaan kegiatan kemahasiswaan di Perguruan Tinggi perlu pedoman untuk mendapatkan standar tertentu. Dalam konteks ini, pedoman kurikulum kemahasiswaan menjadi sentral. Pedoman berisi tentang strategi pengembangan kemahasiswaan agar mahasiswa siap menghadapi dunia kerja.

Pedoman kurikulum kemahasiswaan ini merevisi pedoman kurikulum kemahasiswaan tahun 2019 pada aspek kriteria kegiatan kemahasiswaan serta penilaian kegiatan kemahasiswaan di Universitas Trunojoyo Madura. Semoga pedoman ini semakin meningkatkan kualitas kegiatan kemahasiswaan di Universitas Trunojoyo Madura.

Barokallaahu fiikum.

Bangkalan, 17 Juni 2022

Tim Penyusun

SAMBUTAN

Assalamu 'allaikum warohmatullohi wabarokatuh.

Pertama dan yang utama, marilah kita panjatkan puji syukur ke hadirat Alloh azza wa jalla, atas segala nikmat Islam dan iman. Sholawat kita haturkan ke tauladan mulia Muhammad rasulullah, beserta keluarga, para sahabat, dan para pengikut beliau hingga akhir jaman.

Universitas Trunojoyo Madura terus berkembang menuju kemajuan yang dicita-citakan. Salah satu perkembangan itu adalah dalam bidang sumber daya manusia, yakni mahasiswa. UTM bertekad untuk terus meningkatkan kualitas mahasiswanya. Ikhtiar ini bertujuan memenuhi standar nasional pendidikan tinggi di bidang kemahasiswaan untuk memaksimalkan kemampuan sumber daya manusia Indonesia.

UTM mengatur arah dan kebijakan bidang kemahasiswaan untuk meningkatkan kemampuan softskill mahasiswa sehingga mampu bersaing secara nasional dan internasional. Arah dan kebijakan ini akan dijabarkan dalam standar mutu. Standar mutu kemahasiswaan meliputi: standar penerimaan mahasiswa, standar kelembagaan organisasi mahasiswa, standar kegiatan kemahasiswaan, standar capaian kegiatan kemahasiswaan, standar pengelolaan dana kemahasiswaan, standar pelayanan mahasiswa, dan standar kompetensi pendukung lulusan.

Usaha yang sedang dilakukan saat ini adalah merevisi kebijakan mutu, manual mutu, standar mutu, SOP, manual procedure, hingga instruksi kerja. Pedoman kegiatan kemahasiswaan yang diterbitkan ini, merupakan salah satu ikhtiar yang sudah dikerjakan. Semoga kualitas kegiatan kemahasiswaan UTM menjadi semakin meningkat di masa mendatang.

Wallaahul muwaafiq illaa aqwaamith thoriq.

Wassalaamu 'allaikum warohmatullohi wabarokaatuh.

Rektor,

Muh. Syarif

NIP: 19631130 200112 1 001

DAFTAR ISI

TIM PENYUSUN PEDOMAN KURIKULUM KEMAHASISWAAN	ii
PRAKATA	iii
SAMBUTAN	iv
DAFTAR ISI	v
DAFTAR TABEL	vi
BAB I PENDAHULUAN	1
A. Latar Belakang.....	1
B. Landasan Hukum.....	3
C. Pengertian dan Tujuan.....	4
2. Tujuan	4
3. Pihak Terkait.....	4
4. Prinsip Pengembangan Kurikulum	5
5. Tahapan Penyusunan dan Pengembangan Kurikulum Kemahasiswaan.....	5
7. Diagram Alir	6
8. Klasifikasi Capaian Kegiatan Kemahasiswaan UTM.....	7
BAB II ANALISIS SWOT KEMAHASISWAAN	17
A. Kekuatan.....	17
B. Kelemahan.....	17
C. Peluang	17
D. Ancaman.....	18
BAB III KLASIFIKASI KEGIATAN KEMAHASISWAAN	19
A. Dasar Kewenangan Wakil Rektor III (Bidang Kemahasiswaan)	19
B. Klasifikasi kegiatan	20
BAB IV PENILAIAN KEGIATAN KEMAHASISWAAN	27
B. Mekanisme Validasi Satuan Kredit Prestasi (SKP).....	43
BAB V SISTEM PENJAMINAN MUTU KEMAHASISWAAN	45
BAB VI PENUTUP	47
DAFTAR PUSTAKA	48

DAFTAR TABEL

Tabel 2. Capaian Kegiatan Direktorat Jenderal Pembelajaran dan Kemahasiswaan	10
Tabel 3. Capaian Kegiatan Kemahasiswaan Berdasarkan Jenis Kegiatan	15
Tabel 4. Capaian Karakter Dalam Kegiatan Kemahasiswaan (UTM)	16
Tabel 5. Tingkatan Level Pelaksanaan Kegiatan (Polbangmawa)	24
Tabel 6. Rincian Satuan Kredit Prestasi Mahasiswa Universitas Trunojoyo Madura.....	28
Tabel 7. Predikat Kredit Prestasi Keaktifan Mahasiswa	43

BAB I

PENDAHULUAN

A. Latar Belakang

Pada era globalisasi ini, dunia pendidikan mendapat tantangan dalam menghasilkan sumber daya manusia yang diharapkan mampu berperan secara global. Pengaruh globalisasi dicirikan dengan adanya aliran manusia, informasi, teknologi baru, modal dan gagasan serta citra. Keadaan ini mempengaruhi perubahan nilai kehidupan masyarakat, perubahan tuntutan dunia kerja terhadap lulusan, sehingga diperlukan lulusan yang memiliki kompetensi sesuai dengan tuntutan perkembangan ilmu, teknologi dan seni, dunia kerja, profesi, pengembangan kepribadian dengan ciri khas kebudayaannya masing-masing.

Perubahan kurikulum saat ini terjadi di dunia perguruan tinggi di Indonesia yaitu semula menitik beratkan pada pemecahan masalah internal perguruan tinggi dengan target penguasaan pada ilmu pengetahuan dan teknologi, namun saat ini menekankan pada proses pendidikan yang mengacu pada konteks kebudayaan dan pengembangan manusia secara komprehensif, mendunia/universal dengan targetnya adalah menghasilkan lulusan yang berkebudayaan dan mampu berperan di dunia internasional.

Kegiatan kemahasiswaan dan organisasi kemahasiswaan di Universitas Trunojoyo Madura menunjukkan perkembangan yang semakin kompleks dan dinamis. Berbagai prestasi baik di tingkat lokal, nasional bahkan internasional telah diraih dan layak mendapatkan apresiasi yang tidak kalah penting dengan prestasi yang diraih dalam bidang akademik. Berbagai kegiatan kemahasiswaan dan aktivitas dalam organisasi kemahasiswaan jika ditata dan dilakukan pendampingan oleh dosen dapat diarahkan untuk mendukung tercapainya tujuan pendidikan, di samping kegiatan akademik.

Undang-Undang Nomor 12 Tahun 2012 tentang Pendidikan Tinggi (UU Pendidikan Tinggi) mengamanatkan tujuan Pendidikan Tinggi adalah: berkembangnya potensi mahasiswa agar menjadi manusia yang beriman dan bertakwa kepada Tuhan Yang Maha Esa dan berakhlak mulia, sehat, berilmu, cakap, kreatif, mandiri terampil, kompeten, dan berbudaya untuk kepentingan bangsa; dihasilkannya lulusan yang menguasai cabang Ilmu pengetahuan dan/atau teknologi untuk memenuhi kepentingan nasional dan peningkatan daya saing bangsa; dihasilkannya ilmu pengetahuan dan teknologi melalui penelitian yang

memperhatikan dan menerapkan nilai Humaniora agar bermanfaat bagi kemajuan bangsa, serta kemajuan peradaban dan kesejahteraan umat manusia; dan terwujudnya pengabdian kepada masyarakat berbasis penalaran dan karya penelitian yang bermanfaat dalam memajukan kesejahteraan umum dan mencerdaskan kehidupan bangsa.

Tujuan pendidikan sebagaimana disebut di atas menunjukkan bahwa potensi mahasiswa perlu dikembangkan agar menjadi manusia yang :

1. Beriman dan bertakwa kepada Tuhan Yang Maha Esa dan berakhlak mulia,
2. Sehat,
3. Berilmu,
4. Cakap,
5. Kreatif,
6. Mandiri terampil,
7. Kompeten, dan
8. Berbudaya untuk kepentingan bangsa.

Pemaparan di atas, dapat tercapai jika dilakukan sinergi antara kegiatan yang bersifat kokurikuler dengan kegiatan yang bersifat ekstrakurikuler. Pada dasarnya tanggung jawab untuk mengembangkan kurikulum dan kegiatan yang sinergis baik Akademik dan Non Akademik adalah tanggung jawab Universitas Trunojoyo Madura. Namun demikian, Pendidikan Tinggi diselenggarakan dengan memegang beberapa prinsip yang diantaranya adalah menempatkan Mahasiswa sebagai pusat sasaran. Beberapa prinsip penyelenggaraan Pendidikan Tinggi yang menempatkan Mahasiswa pada posisi yang strategis di antaranya namun tidak terbatas, yaitu :

1. Keteladanan, kemauan, dan pengembangan kreativitas mahasiswa dalam pembelajaran;
2. Pembelajaran yang berpusat pada mahasiswa dengan memperhatikan lingkungan secara selaras dan seimbang;
3. Kebebasan dalam memilih program studi berdasarkan minat, bakat, dan kemampuan mahasiswa.

Peran aktif mahasiswa adalah faktor penting dalam prinsip penyelenggaraan Pendidikan Tinggi, maka mahasiswa melalui Kegiatan Kemahasiswaan dan Organisasi Kemahasiswaan dapat berkontribusi dalam penyelenggaraan pembelajaran untuk mencapai tujuan pendidikan. Peran aktif tersebut diwujudkan dalam melaksanakan kegiatan

kemahasiswaan yang selaras dengan kurikulum. Kegiatan kemahasiswaan yang dilakukan sebagai bagian dari kurikulum dengan bimbingan dosen disebut sebagai kegiatan kokurikuler. Sedangkan kegiatan kemahasiswaan yang menunjang kurikulum disebut sebagai kegiatan ekstrakurikuler.

Sebagai langkah awal untuk mencapai sinergitas antara dosen dan mahasiswa serta sinergi antara kegiatan kokurikuler dan ekstrakurikuler di atas, maka perlu dilakukan langkah-langkah strategis di antaranya:

1. Koordinasi antara komponen akademik dan komponen kemahasiswaan untuk menentukan bobot satuan kredit prestasi bagi kegiatan kokurikuler,
2. Koordinasi komponen kemahasiswaan untuk menentukan bobot satuan kredit poin bagi kegiatan ekstrakurikuler.

Penyusunan dan pengembangan kurikulum kemahasiswaan Universitas Trunojoyo Madura memiliki output berupa kredit prestasi dan keaktifan mahasiswa dalam kegiatan kemahasiswaan. Satuan Kredit Prestasi (SKP) disusun sebagai langkah awal untuk menjadi pijakan memenuhi konversi poin prestasi kegiatan ekstrakurikuler menjadi satuan kredit semester. Satuan Kredit Prestasi (SKP) juga disusun berdasarkan Pola pengembangan Kemahasiswaan (POLBANGMAWA) yang menitikberatkan pada Model Strategi dan Program Pengembangan Kemahasiswaan bidang penalaran, keilmuan/ keprofesian/ keahlian, bakat, minat/ kegemaran, kepedulian sosial dan keagamaan, serta organisasi mahasiswa.

B. Landasan Hukum

1. Undang-Undang Nomor 20 Tahun 2003 tentang Sistem Pendidikan nasional
2. Undang-Undang Nomor 12 Tahun 2012 tentang Pendidikan Tinggi;
3. Peraturan Pemerintah Nomor 17 tahun 2010 tentang Pengelolaan dan Penyelenggaraan Pendidikan;
4. Peraturan Pemerintah Nomor 4 Tahun 2014 tentang Pengelolaan Perguruan Tinggi;
5. Peraturan Menteri Pendidikan Nasional Nomor 11 Tahun 2006 Tentang Statuta Universitas Trunojoyo;
6. Peraturan Menteri Riset dan Perguruan Tinggi Nomor 35 Tahun 2015 tentang Organisasi dan Tata Kelola Universitas Trunojoyo Madura;

7. Peraturan Rektor UTM Nomor 1 Tahun 2016 tentang Kemahasiswaan dan Organisasi Kemahasiswaan.

C. Pengertian dan Tujuan

1. Pengertian

Berdasarkan Penjelasan Pasal 35 ayat (4) Undang-Undang Nomor 12 Tahun 2012 tentang Pendidikan Tinggi :

- a. Kegiatan kurikuler adalah serangkaian kegiatan yang terstruktur untuk mencapai tujuan Program Studi.
- b. Kegiatan kokurikuler adalah kegiatan yang dilakukan oleh mahasiswa secara terprogram atas bimbingan dosen, sebagai bagian dari kurikulum dan dapat diberi bobot setara satu atau dua satuan kredit semester.
- c. Kegiatan ekstrakurikuler adalah kegiatan yang dilakukan oleh mahasiswa sebagai penunjang kurikulum dan dapat diberi bobot setara satu atau dua satuan kredit semester.

2. Tujuan

Penyusunan dan pengembangan kurikulum kemahasiswaan ini dibuat dengan tujuan sebagai berikut :

- a. Membuat dasar pemikiran untuk mengembangkan pola penetapan kurikulum kemahasiswaan;
- b. Membuat satuan bobot poin prestasi untuk kegiatan ekstrakurikuler sebagai bahan pembantu menentukan satuan kredit semester bagi kegiatan ekstrakurikuler;
- c. Membuat satuan kredit semester untuk kegiatan ekstrakurikuler di lingkungan Universitas Trunojoyo Madura.

3. Pihak Terkait

Pihak-pihak yang terkait dalam Perencanaan, Pengembangan, dan Peninjauan Kurikulum Kemahasiswaan antara lain :

- a. Pimpinan Universitas Trunojoyo Madura;
- b. Tim Penyusun dan pengembangan kurikulum kemahasiswaan;
- c. Dosen dan ormawa.

4. Prinsip Pengembangan Kurikulum

Pengembangan Kurikulum Kemahasiswaan Universitas Trunojoyo Madura didasarkan atas Asas Pendidikan Tinggi, Prinsip Penyelenggaraan Pendidikan Tinggi, dan Prinsip-Prinsip Pengembangan Kurikulum.

5. Tahapan Penyusunan dan Pengembangan Kurikulum Kemahasiswaan

Prosedur pengembangan Kurikulum Kemahasiswaan disusun dengan merujuk kepada Panduan Pengembangan Kurikulum Berbasis Kompetensi Pendidikan Tinggi yang dikeluarkan oleh Direktorat Akademik Direktorat Jenderal Pendidikan Tinggi Tahun 2008 dan Pedoman Pengembangan Kurikulum LPTK (Dikti, 2012) serta Panduan Pengembangan Kurikulum Program Studi Universitas Trunojoyo Madura. Prosedur pengembangan kurikulum tersebut meliputi langkah-langkah berikut:

- a. Penetapan Profil Lulusan
- b. Perumusan Capaian kegiatan
- c. Pola Strategi Pengembangan Kemahasiswaan berdasarkan Polbangmawa
- d. Penyusunan Satuan Kredit Prestasi Mahasiswa
- e. Penyusunan Satuan Kredit Prestasi persemeser
- f. Mekanisme Validasi
- g. Pembentukan SK Pedoman Penilaian Satuan Kredit Prestasi Mahasiswa

6. Profil Lulusan

- a. Bertakwa kepada Tuhan Yang Maha Esa
- b. Berkualitas, kreatif, inovatif, dan mandiri
- c. Berdaya saing secara global

7. Diagram Alir

Tahapan-tahapan tersebut dapat dilihat pada gambar berikut.

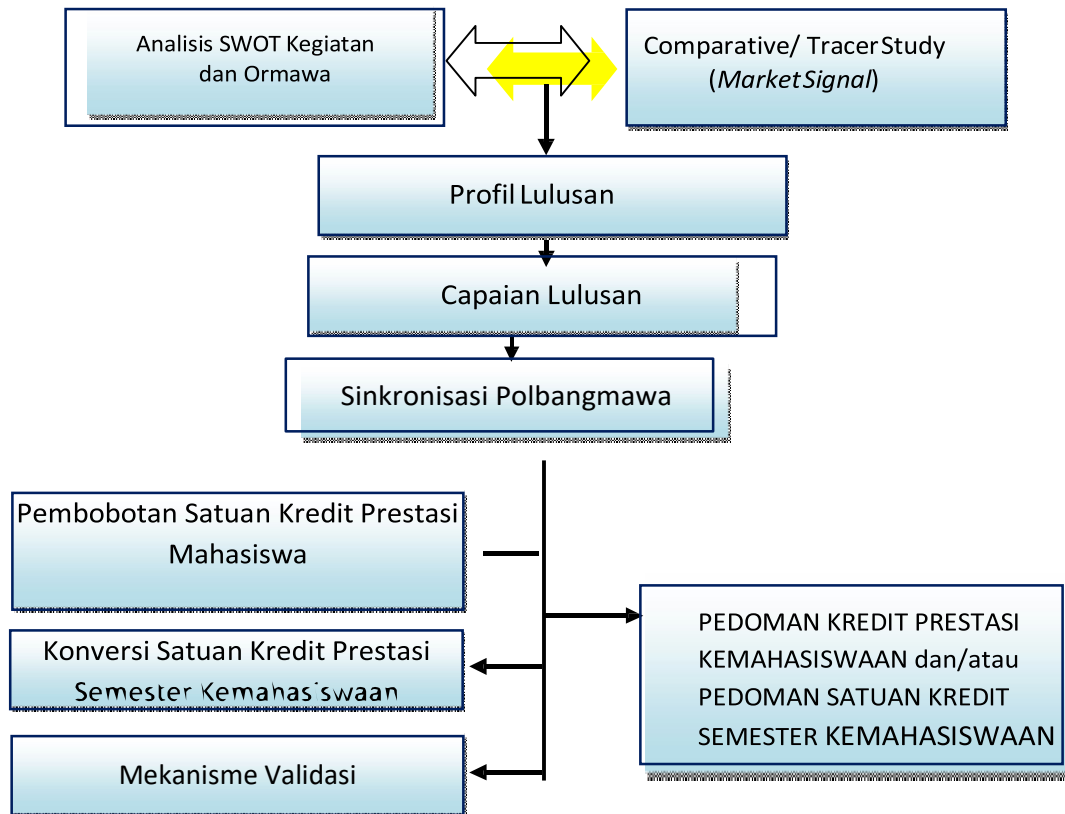

8. Klasifikasi Capaian Kegiatan Kemahasiswaan UTM

A. Capaian Pembelajaran Standar Nasional Pendidikan Tinggi

Dalam SN-DIKTI, capaian pembelajaran lulusan terdiri dari unsur sikap, ketrampilan umum, ketrampilan khusus, dan pengetahuan. Rumusan unsur sikap dan ketrampilan umum yang merupakan bagian dari capaian pembelajaran telah dirumuskan dalam SN-DIKTI sebagai standar minimal yang harus dimiliki oleh setiap lulusan sesuai jenis dan jenjang program pendidikannya. Sedangkan unsur ketrampilan khusus dan pengetahuan yang merupakan rumusan kemampuan minimal lulusan suatu program studi tertentu, wajib disusun oleh forum program studi yang sejenis atau diinisiasi dan diusulkan oleh suatu program studi. Hasil rumusan CP dari forum atau program studi dikirim ke Direktorat Pembelajaran dan Kemahasiswaan DIKTI, dan setelah diverifikasi oleh tim pakar, hasil akhir rumusan CP bersama rumusan CP program studi yang lain akan dimuat dalam laman DIKTI untuk masa sanggah dalam waktu tertentu sebelum ditetapkan sebagai standar kompetensi lulusan (SKL) oleh Dirjen DIKTI.

Dalam proses pembelajaran perguruan tinggi, capaian pembelajaran memiliki beberapa fungsi sebagai berikut: A) Sebagai penciri, deskripsi, atau spesifikasi dari Program Studi; B) Sebagai ukuran, rujukan, pencapaian pembelajaran pada jenjang pendidikan; C) Kelengkapan utama deskripsi dalam SKPI (Surat Keterangan Pendamping Ijazah); D) Sebagai elemen utama dalam pengembangan Kurikulum dan Pembelajaran. Capaian pembelajaran dalam Standar Nasional Pendidikan Tinggi dijabarkan dalam tabel di bawah ini.

Tabel 1.
Capaian Pembelajaran Standar Nasional Pendidikan Tinggi

No	Capaian Pembelajaran SN-Dikti			
	Sikap dan Tata nilai	Penguasaan Pengetahuan	Ketrampilan Umum	Ketrampilan Khusus
1	Bertakwa kepada Tuhan yang Maha Esa	Menguasai konsep teoritis bidang pengetahuan tertentu secara umum dan konsep teoritis bagian khusus dalam bidang pengetahuan tersebut secara mendalam;	Mampu menerapkan pemikiran logis, kritis, sistematis, dan inovatif dalam konteks pengembangan atau implementasi ilmu pengetahuan dan teknologi yang memperhatikan dan menerapkan nilai humaniora yang sesuai dengan bidang keahliannya;	Mampu mengaplikasikan bidang keahliannya dan memanfaatkan ilmu pengetahuan, teknologi, dan/atau seni pada bidangnya dalam penyelesaian masalah;
2	Menjunjung tinggi nilai kemanusiaan dalam menjalankan tugas berdasarkan agama, moral, dan etika;	Mampu memformulasikan penyelesaian masalah prosedural.	Mampu menunjukkan kinerja mandiri, bermutu, dan terukur;	Mampu beradaptasi terhadap situasi yang dihadapi;
3	Berkontribusi dalam peningkatan mutu kehidupan bermasyarakat, berbangsa, bernegara, dan kemajuan peradaban berdasarkan Pancasila;		Mampu mengkaji implikasi pengembangan atau implementasi ilmu pengetahuan teknologi yang memperhatikan dan menerapkan nilai humaniora sesuai dengan keahliannya berdasarkan kaidah, tata cara dan etika ilmiah dalam rangka menghasilkan solusi, gagasan, desain atau kritik seni, menyusun deskripsi saintifik hasil kajiannya dalam bentuk skripsi atau laporan tugas akhir, dan mengunggahnya dalam laman perguruan tinggi;	
4	Berperan sebagai warga negara yang		Mampu menyusun deskripsi saintifik hasil kajian tersebut di atas dalam bentuk	

No	Capaian Pembelajaran SN-Dikti			
	Sikap dan Tata nilai	Penguasaan Pengetahuan	Ketrampilan Umum	Ketrampilan Khusus
	bangga dan cinta tanah air, memiliki nasionalisme serta rasa tanggungjawab pada bangsa dan Negara;		skripsi atau laporan tugas akhir, dan mengunggahnya dalam laman perguruan tinggi;	
5	Menghargai keanekaragaman budaya, pandangan, agama, dan kepercayaan serta pendapat atau temuan orisinal orang lain;		Mampu mengambil keputusan secara tepat dalam konteks penyelesaian masalah di bidang keahliannya, berdasarkan hasil analisis informasi dan data;	
6	Bekerjasama dan memiliki kepekaan sosial serta kepedulian terhadap masyarakat dan lingkungan;		Mampu memelihara dan mengembangkan jaringan kerja dengan pembimbing, kolega, sejawat baik di dalam maupun di luar lembaganya;	
7	Taat hukum dan disiplin dalam kehidupan bermasyarakat dan bernegara;		Mampu bertanggungjawab atas pencapaian hasil kerja kelompok dan melakukan supervisi dan evaluasi terhadap penyelesaian pekerjaan yang ditugaskan kepada pekerja yang berada di bawah tanggungjawabnya;	
8	Menginternalisasi nilai, norma, dan etika akademik;		Mampu melakukan proses evaluasi diri terhadap kelompok kerja yang berada dibawah tanggung jawabnya, dan mampu mengelola pembelajaran secara mandiri;	
9	Menunjukkan sikap bertanggungjawab atas pekerjaan di		Mampu mendokumentasikan, menyimpan, mengamankan, dan menemukan kembali data untuk	

No	Capaian Pembelajaran SN-Dikti			
	Sikap dan Tata nilai	Penguasaan Pengetahuan	Ketrampilan Umum	Ketrampilan Khusus
	bidang keahliannya secara mandiri;		menjamin kesahihan dan mencegah plagiasi;	
10	Menginternalisasi semangat kemandirian, kejuangan, dan kewirausahaan;		Mampu mengambil keputusan yang tepat berdasarkan analisis informasi dan data;	
11	Mampu mengimplementasikan nilai-nilai kepemimpinan dalam kelompok		Mampu memberikan petunjuk dalam memilih berbagai alternatif solusi secara mandiri dan kelompok;	
12			Bertanggung jawab pada pekerjaan sendiri dan dapat diberi tanggung jawab atas pencapaian hasil kerja organisasi.	

giatan Direktorat Jenderal Pembelajaran dan Kemahasiswaan

Tabel 2.

Capaian Kegiatan Direktorat Jenderal Pembelajaran dan Kemahasiswaan

No	Capaian Kegiatan Dirjen Belmawa				
	Sikap dan Tata nilai	Minat dan Bakat	Organisasi	Penalaran dan Kreatifitas	Kepedulian Sosial
1	Bertakwa kepada Tuhan yang Maha Esa	Mampu meningkatkan kualitas dan kemampuan praktis dalam menumbuhkan apresiasi terhadap seni, baik seni suara, seni pertunjukan,	Mampu bertukar pikiran dengan sikap ilmiah.	Mampu berpikir kritis dan analitis dan memiliki daya saing global	Mampu membantu mengatasi permasalahan pendidikan, kesehatan, ekonomi dan lingkungan yang dihadapi masyarakat desa melalui upaya

No	Capaian Kegiatan Dirjen Belmawa				
	Sikap dan Tata nilai	Minat dan Bakat	Organisasi	Penalaran dan Kreatifitas	Kepedulian Sosial
		penulisan sastra, dan seni rupa			peningkatan kesadaran/sikap, wawasan/pengetahuan dan keterampilan.
2	Menjunjung tinggi nilai kemanusiaan dalam menjalankan tugas berdasarkan agama, moral, dan etika;	Mampu bekerjasama antar mahasiswa dari berbagai daerah untuk mempererat rasa persaudaraan dalam rangka keutuhan Negara Kesatuan Republik Indonesia (NKRI)	Mampu menjabarkan tujuan umum dari lembaga yang dipimpinnya dalam program-program kerja yang mempunyai sasaran yang realistis sesuai dengan kondisi “Here and Now”.	Memahami permasalahan nasional dan internasional beserta alternatif pemecahannya	Mampu menerapkan konsep pemberdayaan masyarakat melalui inovasi teknologi yang dilaksanakan dalam tim kerja yang bersifat interdisipliner dan kolaboratif.
3	Berkontribusi dalam peningkatan mutu kehidupan bermasyarakat, berbangsa, bernegara, dan kemajuan peradaban berdasarkan Pancasila;	Memiliki semangat meningkatkan kebugaran jasmani, disiplin, dan sportivitas mahasiswa dalam lingkup nasional maupun internasional.	Mampu membangun kemitraan dengan stakeholder terkait dalam mewujudkan program.	Mampu menyampaikan pendapat secara logis dan sistematis	Memiliki wawasan tentang kondisi lingkungan yang ikut mempengaruhi eksistensi dari lembaga yang dipimpin.
4	Berperan sebagai warga negara yang bangga dan cinta tanah air, memiliki nasionalisme serta rasa tanggungjawab pada bangsa dan	Memiliki semangat persatuan, kebersamaan, persahabatan antar-mahasiswa se Indonesia.	Mampu menganalisa kekuatan dan kelemahan lembaga atau organisasi yang dipimpinnya, serta mampu mengantisipasi berbagai hambatan maupun peluang yang ada dalam	Menguasai bahasa asing dan menciptakan kompetisi yang sehat antar mahasiswa	Memiliki wawasan yang luas tentang keterkaitan antara perguruan tinggi dengan berbagai sub-sistem masyarakat.

No	Capaian Kegiatan Dirjen Belmawa				
	Sikap dan Tata nilai	Minat dan Bakat	Organisasi	Penalaran dan Kreatifitas	Kepedulian Sosial
	Negara;		usaha merealisasikan program kerja yang telah disusun		
5	Menghargai keanekaragaman budaya, pandangan, agama, dan kepercayaan serta pendapat atau temuan orisinal orang lain;		Mampu mengembangkan watak, karakter dan soft skill melalui penanaman jiwa dan nilai-nilai kebersamaan, kemandirian, etos kerja dan tanggung jawab.		Memiliki rasa peduli dan berkontribusi kepada masyarakat di desa agar terbangun desa binaan yang aktif, mandiri, berwirausaha, dan sejahtera.
6	Mampu mengimplementasikan nilai-nilai kepemimpinan dalam kelompok		Mampu membangun jejaring sebagai perekat nilai-nilai kebangsaan mahasiswa sebagai generasi muda penerus perjuangan bangsa dan Negara Kesatuan Republik Indonesia (NKRI) dimasa yang akan datang.		Mampu menemukan dan mengembangkan potensi yang sudah ada untuk diwujudkan menjadi kegiatan nyata atau mengembangkan kegiatan yang telah dirintis masyarakat menjadi lebih berkembang dan bermanfaat sehingga dapat mewujudkan ketahanan nasional di wilayah Republik Indonesia.
7	Taat hukum dan disiplin dalam	Mampu membantu pemerintah dalam	Meningkatkan wawasan kebangsaan dan semangat		Memiliki pengalaman hidup

No	Capaian Kegiatan Dirjen Belmawa				
	Sikap dan Tata nilai	Minat dan Bakat	Organisasi	Penalaran dan Kreatifitas	Kepedulian Sosial
	kehidupan bermasyarakat dan bernegara;	peningkatan dan pengembangan prestasi olahraga nasional dan Internasional.	nasionalisme mahasiswa Indonesia dalam bingkai Negara Kesatuan Republik Indonesia (NKRI).		bersosialisasi dengan masyarakat berbeda dengan daerah asalnya, sehingga menumbuhkan jiwa toleransi dengan pemahaman yang mendalam tentang nilai-nilai dan keragaman budaya Indonesia.
8	Menginternalisasi semangat kemandirian, kejuangan, dan kewirausahaan;	Mampu mengembangkan wawasan Internasional khususnya dalam bidang olahraga.	Mampu “mengamankan” keputusan yang telah diambil atau dengan kata lain mampu mengkoordinasi kerja kelompok untuk mencapai sasaran yang telah ditetapkan		Mampu mendorong dan memacu kegiatan pembangunan nasional dengan menumbuhkan motivasi masyarakat di daerah untuk berpartisipasi aktif dalam pembangunan melalui kegiatan pemberdayaan masyarakat
9	Menunjukkan sikap bertanggungjawab atas pekerjaan di bidang keahliannya secara mandiri;		Mampu merumuskan persoalan-persoalan yang dihadapi oleh organisasi yang dipimpinnya		Bekerjasama dan memiliki kepekaan sosial serta kepedulian terhadap masyarakat dan lingkungan;

No	Capaian Kegiatan Dirjen Belmawa				
	Sikap dan Tata nilai	Minat dan Bakat	Organisasi	Penalaran dan Kreatifitas	Kepedulian Sosial
10			Mampu mentransformasi masalah yang dihadapi organisasi menjadi target yang harus dicapai dalam rangka pemecahan masalah itu.		
11			Menguasai anggaran dasar dan anggaran rumah tangga dari lembaga atau organisasi di mana ia terlibat		

Tabel 3.
Capaian Kegiatan Kemahasiswaan Berdasarkan Jenis Kegiatan

No	Capaian Kegiatan Kemahasiswaan Berdasarkan Jenis Kegiatan Sesuai dengan Dirjen Belmawa		
	Korikuler	Ko-Kurikuler	Ekstra Kurikuler
1	Berilmu, cakap, kompeten	Terampil	Iman dan taqwa, ahlaq mulia, moralitas, etika, kepribadian baik
2	Menguasai cabang ilmu pengetahuan / teknologi	Berdaya saing secara global	Sehat
3	Memiliki kemampuan akademik dan/atau profesional	Kemampuan bahasa asing	Kreatif, mandiri
4	Mampu mengaplikasikan bidang keahlian	Berwirausaha	Berbudaya untuk kepentingan bangsa
5	Menguasai konsep teoritis di bidang pengetahuan umum dan khusus	Manajerial dan kepemimpinan	Cinta tanah air, pro perdamaian dunia
6	Mampu memformulasikan penyelesaian masalah prosedural	Menjunjung penegakan hukum	kerjasama
7	Mampu mengambil keputusan yang tepat berdasarkan analisis informasi dan data	Mendahulukan kepentingan bangsa	kepekaan dan kepedulian sosial
8		Beradaptasi	
9		Bertanggungjawab pada pekerjaan	

Keberhasilan suatu pendidikan, tidak semata-mata hanya dengan mengukur perolehan nilai akademis, science & knowledge. Kenyataan bahwa capaian hasil pembelajaran, harus terukur secara utuh, mencakup seluruh performance yang dihasilkan dari proses pembelajaran, yaitu karakter yang dibentuk melalui proses pembelajaran.

Tabel 4.
Capaian Karakter Dalam Kegiatan Kemahasiswaan (UTM)

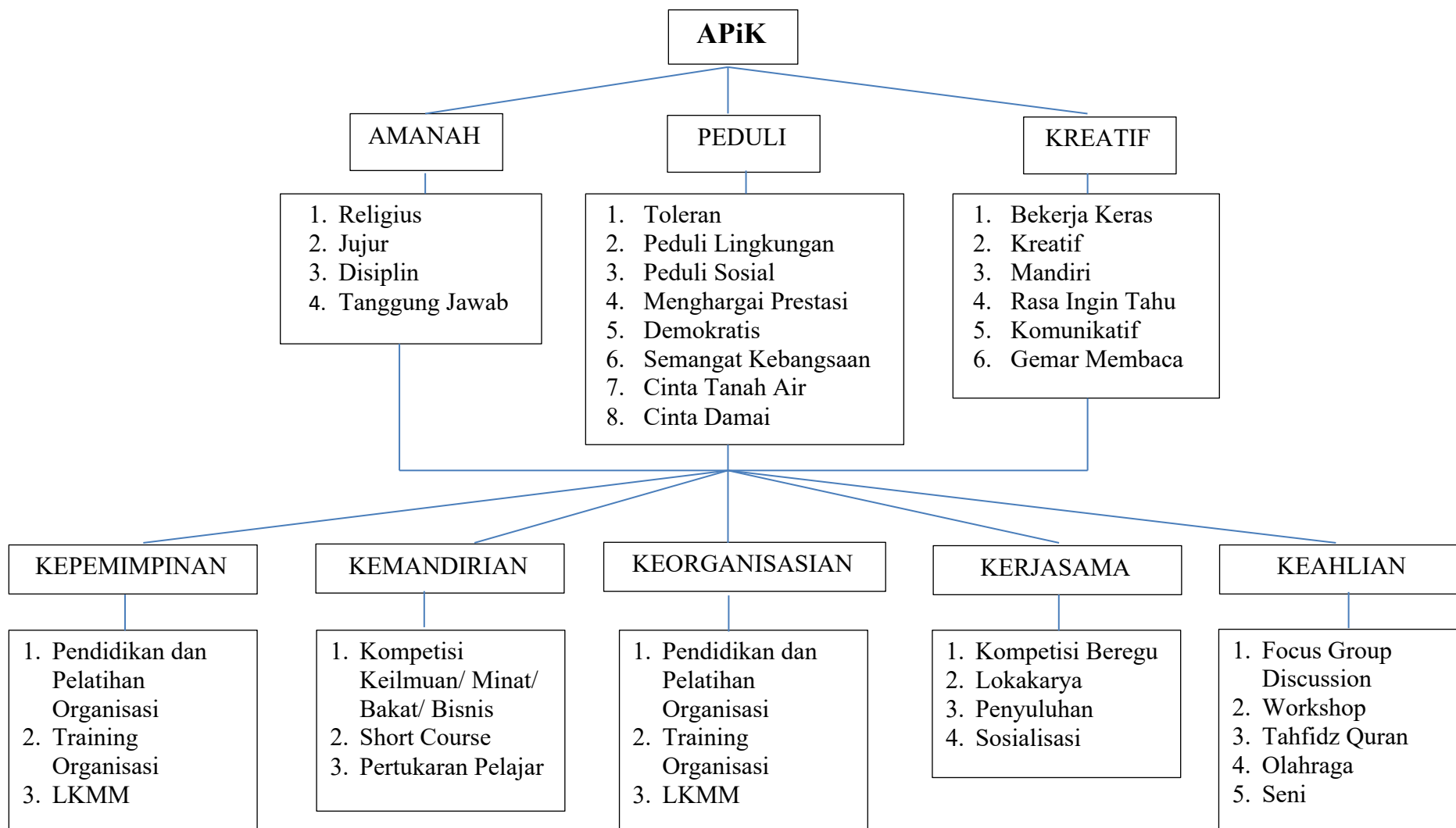

BAB II

ANALISIS SWOT KEMAHASISWAAN

Sebagai bentuk evaluasi diri, disusunlah analisis SWOT bidang kemahasiswaan sebagai berikut:

A. Kekuatan

- a. Memiliki 112 Ormawa aktif
- b. Total SDM mahasiswa 29.530 (16 Juni 2022)
- c. Total SDM Mahasiswa baru 5.275 (SK Pagu 2019)
- d. 144 Mahasiswa UTM berprestasi tingkat nasional dan internasional (data prestasi 2021)
- e. Total SDM Dosen PNS/CPNS 487 (16 Juli 2019)
- f. Sarana dan prasarana cukup untuk menunjang kegiatan kemahasiswaan
- g. Kebijakan dan regulasi mendukung pengembangan dan peningkatan karakter mahasiswa yang berdaya saing

B. Kelemahan

- a. Sedikit mahasiswa yang terlibat program pengembangan penalaran dan keilmuan; bakat, minat, organisasi dan kepemimpinan, kesejahteraan, kepedulian social.
- b. Dosen kurang memahami dan kurang memberikan dukungan kepada mahasiswa untuk melakukan kegiatan ekstra kurikuler
- c. Kurang lengkapnya dokumen mutu bidang kemahasiswaan
- d. Kegiatan tidak optimal untuk mencapai kompetensi/luaran Pendidikan
- e. Kegiatan tidak inline dengan kegiatan tingkat nasional
- f. Kegiatan tidak terpadu antara kegiatan kurikuler, ko-kurikuler, dan ekstra kurikuler
- g. Kegiatan yang cenderung monoton dan tumpang tindih
- h. Dana kemahasiswaan digunakan untuk kegiatan yang tidak berbasis luaran dan dampak
- i. Mekanisme pengajuan dana kemahasiswaan yang tidak terencana
- j. Proposal dan laporan keuangan yang tidak tertib
- k. Pengelolaan keuangan kurang efisien dan efektif
- l. Minim sumber pendanaan selain PNB

C. Peluang

- a. Penataan kegiatan kemahasiswaan secara menyeluruh dapat mempermudah mahasiswa dalam meningkatkan minat dan bakat
- b. Sistem yang tertata memungkinkan UTM untuk ikutserta dalam pemeringkatan sistem informasi manajemen pemeringkatan kemahasiswaan (Simkatmawa) yang memiliki standar jelas dan terukur

- c. Sistem informasi kemahasiswaan dapat digunakan sebagai alat untuk mengarahkan kegiatan kemahasiswaan agar lebih terukur dalam perencanaan, penganggaran, dan evaluasi kinerja

D. Ancaman

- a. Belum optimalnya budaya akademik
- b. Pelaku plagiasi karya tulis dan kecurangan dalam memperoleh sertifikat
- c. Tujuan mahasiswa mengikuti kegiatan kemahasiswaan hanya sebagai penggugur kewajiban mahasiswa
- d. SDM pelaksana dan pengelola sistem informasi kurang memadai

BAB III

KLASIFIKASI KEGIATAN KEMAHASISWAAN

A. Dasar Kewenangan Wakil Rektor III (Bidang Kemahasiswaan)

Pasal 22 (4) UU No. 11 Tahun 2006 tentang Statuta Universitas Trunojoyo Madura : PR III mempunyai tugas membantu rektor dalam memimpin pelaksanaan kegiatan di bidang pembinaan mahasiswa dan layanan kesejahteraan mahasiswa.

Pasal 9 ayat (5) Peraturan Menteri Riset, teknologi dan pendidikan Tinggi Nomor 35 Tahun 2015 tentang Organisasi dan tata Kerja Universitas Trundjoyo Madura : Wakil Rektor Bidang Kemahasiswaan mempunyai tugas membantu Rektor dalam memimpin penyelenggaraan kegiatan di bidang pembinaan kemahasiswaan, alumni, dan layanan kesejahteraan mahasiswa.

Pasal 3 Undang-Undang Nomor 20 Tahun 2003 tentang Sistem Pendidikan Nasional : Pendidikan nasional berfungsi mengembangkan kemampuan dan membentuk watak serta peradaban bangsa yang bermartabat dalam rangka mencerdaskan kehidupan bangsa, bertujuan untuk berkembangnya potensi peserta didik agar menjadi manusia yang beriman dan bertakwa kepada Tuhan Yang Maha Esa, berakhlak mulia, sehat, berilmu, cakap, kreatif, mandiri, dan menjadi warga negara yang demokratis serta bertanggung jawab.

Pasal 4 Undang-Undang Nomor 12 Tahun 2012 tentang Pendidikan Tinggi. Fungsi Pendidikan Tinggi :

1. mengembangkan kemampuan dan membentuk watak serta peradaban bangsa yang bermartabat dalam rangka mencerdaskan kehidupan bangsa;
2. mengembangkan Sivitas Akademika yang inovatif, responsif, kreatif, terampil, berdaya saing, dan kooperatif melalui pelaksanaan Tridharma; dan
3. mengembangkan Ilmu Pengetahuan dan Teknologi dengan memperhatikan dan menerapkan nilai Humaniora

Visi Kemenristekdikti

Terwujudnya pendidikan tinggi yang bermutu serta kemampuan iptek dan inovasi untuk mendukung daya saing bangsa

Misi Kemenristekdikti

1. Meningkatkan akses, relevansi, dan mutu Pendidikan Tinggi untuk menghasilkan SDM yang berkualitas
2. Meningkatkan Kemampuan IPTEK dan Inovasi untuk menghasilkan nilai tambah inovasi

Visi Bangmawa

Mahasiswa Indonesia yang cerdas dan kompetitif

Misi Bangmawa

1. Meningkatkan kualitas keimanan, ketaqwaan dan moral;
2. Mengembangkan kapabilitas intelektual mahasiswa;
3. Mengembangkan mahasiswa untuk berpikir kritis, santun, bermoral, berbudaya yang berlandaskan pada kaidah hukum dan norma akademik
4. Menanamkan rasa nasionalisme mahasiswa yang konstruktif sebagai warga negara Indonesia dalam wadah negara kesatuan Republik Indonesia.
5. Menumbuhkembangkan kreativitas dan semangat kewirausahaan mahasiswa untuk meningkatkan daya saing bangsa.
6. Mengembangkan idealisme dan suasana demokratis dalam kehidupan kemahasiswaan
7. Meningkatkan kualitas kepemimpinan mahasiswa
8. Meningkatkan kualitas lembaga kemahasiswaan dengan berorientasi pada profesionalisme

Visi UTM

Universitas Trunojoyo Madura Berkualitas, Inovatif dan Mandiri

Misi UTM

1. Menyelenggarakan pendidikan tinggi berkualitas berbasis klaster yang mampu memenuhi kebutuhan pengguna jasa pendidikan tinggi
2. Menyelenggarakan penelitian dan pengabdian masyarakat yang inovatif berbasis klaster untuk pengembangan ilmu pengetahuan, teknologi, seni dan budaya
3. Menyelenggarakan pengelolaan pendidikan tinggi yang profesional, transparan dan akuntabel
4. Menyelenggarakan kerjasama dan kemitraan strategis untuk mendorong kemandirian perguruan tinggi yang berdaya saing

B. Klasifikasi kegiatan

Dasar pengaturan kegiatan kemahasiswaan di atur dalam Pasal 14 UU No. 12 Tahun 2012 tentang Pendidikan Tinggi:

- (1) Mahasiswa mengembangkan bakat, minat, dan kemampuan dirinya melalui kegiatan kokurikuler dan ekstrakurikuler sebagai bagian dari proses Pendidikan.

- (2) Kegiatan kokurikuler dan ekstrakurikuler sebagaimana dimaksud pada ayat (1) dapat dilaksanakan melalui organisasi kemahasiswaan.
- (3) Ketentuan lain mengenai kegiatan kokurikuler dan ekstrakurikuler sebagaimana dimaksud pada ayat (1) diatur dalam statuta Perguruan Tinggi.

Strategi Pengembangan Kemahasiswaan berdasarkan pola pengembangan kemahasiswaan (Polbangmawa)

1. Adaptasi (semester I-II) : pengembangan karakter, pengenalan potensi diri, pengenalan organisasi
2. Prestasi (semester II-VII) : pengembangan potensi/penalaran, pengembangan minat dan bakat, pengembangan organisasi
3. Kreasi (semester VI-VIII) : kewirausahaan, pemagangan/pengabdian masyarakat, pendalaman soft skill, latihan menghadapi seleksi kerja.

Kegiatan kemahasiswaan kemudian diklasifikasikan sebagai berikut:

1. Kegiatan kurikuler adalah kegiatan akademik yang meliputi : kuliah dan cara klasik, bimbingan penelitian, praktikum, tugas mandiri, belajar mandiri, penelitian dan pengabdian kepada masyarakat (kuliah kerja nyata, kuliah kerja lapangan dan sebagainya).
2. Kegiatan Ko-kurikuler adalah kegiatan penunjang mata kuliah, seperti seminar, diskusi dan fokus grup diskusi)
3. Kegiatan ekstrakurikuler adalah kegiatan kemahasiswaan yang meliputi: penalaran dan keilmuan, minat dan kegemaran, organisasi mahasiswa, upaya perbaikan kesejahteraan mahasiswa dan bakti sosial bagi masyarakat.
4. *Hard skill* adalah penguasaan ilmu pengetahuan, teknologi dan ketrampilan teknis yang berhubungan dengan bidang ilmunya.
5. Sedangkan *soft skill* adalah ketrampilan seseorang dalam berhubungan dengan orang lain (termasuk dengan dirinya sendiri).
6. Semua profesi membutuhkan keahlian (*hard skill*) tertentu, akan tetapi semua profesi memerlukan *soft skill*.

Dalam melaksanakan pengembangan kegiatan kemahasiswaan di PT, Direktorat Kemahasiswaan Ditjen Belmawa membuat rancangan program yang dirangkai dalam bentuk hexagon bidang kemahasiswaan yang ditujukan untuk menjadi acuan PT dalam mengembangkan kegiatan kemahasiswaan. Hexagon kemahasiswaan tersebut berupa :

1. Bidang Pengembangan Penalaran dan Kreativitas
2. Bidang Kesejahteraan dan Kewirausahaan
3. Bidang Minat, Bakat Hobi dan Ormawa
4. Bidang Penyeragaman dan Pengembangan Karir (Relevansi)
5. Pengembangan mental spiritual/ Keagamaan dan Bela negara/ Kebangsaan/ Keindonesiaan

6. Bidang Internasionalisasi (AIMS, ASEM, AUG, Universiade, Sukmalindo dll)

Penjabaran klasifikasi kegiatan di atas adalah sebagai berikut:

1. Pengembangan Penalaran dan Kreativitas

- a) Olimpiade Nasional Matematika dan IPA Perguruan Tinggi (ON MIPA PT)
- b) Debat Bahasa Inggris/National University Debate Championship (NUDC)
- c) Kompetisi Debat Mahasiswa Indonesia (KDMI)
- d) Program Kreatifitas Mahasiswa (PKM) dan Pekan Ilmiah Mahasiswa Nasional (PIMNAS)
- e) Pemilihan Mahasiswa Berprestasi (Pilmapres)
- f) Kontes Robot Indonesia (KRI)
- g) Kontes Robot Terbang Indonesia (KRTI)
- h) Pagelaran Mahasiswa Teknik Informatika (GEMASTIK)
- i) Kontes Mobil Hemat Energi (KMHE)
- j) Festival Film Mahasiswa Indonesia (FFMI)
- k) Kompetisi Pemikiran Kritis Mahasiswa (KPKM)

2. Pengembangan Minat Bakat dan Ormawa

- a) Pekan olahraga Mahasiswa Nasional (POMNAS)
- b) Musabaqah Tilawatil Qur'an Mahasiswa Nasional (MTQMN)
- c) Pentas Paduan Suara Gerejawi (PESPARAWI)
- d) Pekan Seni Mahasiswa Tingkat Nasional (PEKSIMINAS)
- e) KEJURNAS CABOR TERTENTU
- f) Hibah ORMAWA SEHAT

3. Kesejahteraan dan Kewirausahaan

- a) BPP Bidikmisi, ADik, OSI, PPA
- b) Expo Kewirausahaan Mahasiswa Indonesia (KMI)
- c) PMW (Program Mahasiswa Wira Usaha)
- d) Co-op
- e) Kompetisi bisnis mahasiswa indonesia (KBMI)
- f) Program Pendukung (TOT bagi dosen Kewirausahaan dll)

4. Penyelarasan dunia kerja

- a) Pengembangan Pusat Karier
- b) Workshop Tracer Sudy & Analisis datanya
- c) Program Pendampingan Pusat Karier
- d) Pengemb. Sindikker (Sistem informasi Pendidikan dan dunia kerja)
- e) EXPO Pusat Karier

5. Penanaman patriotisme/kebangsaan/keindonesiaan
 - a) KKN Kebangsaan
 - b) PERMATA
 - c) Pelatihan Bela Negara / Kewiraan
 - d) Kepramukaan
 - e) Program Hibah Bina Desa (PHBD)
 - f) Program Kolaborasi dg BNN, BNPT, dll

6. Peneguhan Spritual/mental
 - a) MTQN
 - b) PESPARAWI
 - c) UKDM
 - d) Peneguhan ideologi Bangsa dll

7. Internasionalisasi
 - a) Kejuaraan debat bahasa inggris/WUDC
 - b) Internasional Mathematichs Championship (IMC)
 - c) Pekan Olahraga Mahasiswa Internasional (UNIVERSIADE)
 - d) Pekan Olahraga Mahasiswa ASEAN (POM ASEAN)
 - e) Kompetisi robot mahasiswa se asia-pasifik (Abu Robocon)
 - f) AUG & SUKMALINDO
 - g) Sudent exchange / Credit Transfer (AIMS, ASEM, dll.)
 - h) ONE YOUNG WORLD
 - i) Rintisan MTQ / Muhibah Seni Internasional
 - j) Joint Programs dll.

Ditjen Belmawa terus mengupayakan agar kepedulian PT terus meningkat dalam bidang kemahasiswaan oleh karena itu Ditjen Belmawa memprakasi penyelenggaraan program klusterisasi dan pemeringkatan bidang kemahasiswaan yang ditujukan untuk menjadi wahana bagi PT melaporkan prestasi-prestasi mahasiswa dan institusi bidang kemahasiswaan terkait. Sistem Informasi Manajemen Pemeringkatan Kemahasiswaan (SIMKATMAWA) ini merupakan acuan bagi kementerian dan perguruan tinggi dalam melaksanakan pelaporan kinerja dan atau prestasi dalam bidang kemahasiswaan. Proses penilaian pemeringkatan bidang kemahasiswaan ditentukan berdasarkan empat aspek penilaian yaitu a) Institusi, b) Prestasi Ko dan Ekstrakurikuler Belmawa, c) Prestasi Ko dan Ekstrakurikuler Mandiri, dan d) Non Lomba/Pengakuan/Rekognisi.

Tabel 5.
Tingkatan Level Pelaksanaan Kegiatan (Polbangmawa)

Jenis Kegiatan	Adaptasi (Semester I – II)			Prestasi (Semester II –VII)			Kreasi (Semester VI – VIII)		
A	B			C			D		
(1) Pengembangan karakter	Pengenalan kehidupan kampus mahasiswa baru	Pendidikan dan pelatihan (Diklat) Ormawa dan UKM	Training organisasi						
	Mentoring Keagamaan, kebangsaan, bahasa, Kewirausahaan	Bakti sosial	Latihan Keterampilan Manajemen Mahasiswa-Tingkat Dasar						
(2) Pengenalan potensi diri	Pengenalan kehidupan kampus mahasiswa baru	Pendidikan dan pelatihan (Diklat) Ormawa dan UKM	Training organisasi						
	Kuliah umum/ seminar	Bakti sosial	Latihan Keterampilan Manajemen Mahasiswa-Tingkat						

Jenis Kegiatan	Adaptasi (Semester I – II)			Prestasi (Semester II –VII)			Kreasi (Semester VI – VIII)		
A	B			C			D		
			Dasar						
(3) Pengenalan organisasi	Pengenalan kehidupan kampus mahasiswa baru	Pendidikan dan pelatihan (Diklat) Ormawa dan UKM	Training organisasi						
	Bakti sosial								
(4) Pengembangan potensi/ penalaran				Kompetisi	Pertukaran pelajar	Kuliah umum/ seminar			
				Program Kreatifitas Mahasiswa	Short Course	Pemilihan Mahasiswa Berprestasi (Pilmapres)			
(5) Kewirausahaan				Kompetisi Bisnis Mahasiswa Indonesia			Kompetisi Bisnis Mahasiswa Indonesia		
(6) Pengembangan minat dan bakat				Kompetisi robot	MTQ	Kompetisi pencak silat			
				PEKSEMI	POMNAS	Kompetisi			

Jenis Kegiatan	Adaptasi (Semester I – II)			Prestasi (Semester II –VII)			Kreasi (Semester VI – VIII)		
A	B			C			D		
				NAS		IT			
(7) Pengembangan organisasi				LKMM - Tingkat Menengah	Short Course	Pertukaran pelajar			
				Pengurus Organisasi					
(8) Pengabdian masyarakat							Lokakarya	Penyuluhan bidang ilmu	Sosialisasi narkoba, radikalisme, terorisme, anti korupsi
							Pertukaran pelajar		
(9) Pendalaman soft skill							Workshop	LKMM - Tingkat Lanjut	Publikasi karya ilmiah
(10) Latihan menghadapi seleksi kerja							Workshop profesi dan pekerjaan		

BAB IV

PENILAIAN KEGIATAN KEMAHASISWAAN

Satuan Kredit Prestasi (SKP) mahasiswa didasarkan pada 5 kategori, yaitu:

1. Tingkatan organisasi: Program Studi, Fakultas, Universitas, Provinsi, Nasional
2. Periode Jabatan: 1(satu) periode atau setiap satu kegiatan
3. Jabatan Struktural: Ketua, Wakil ketua, Sekertaris/Bendahara, Koordinator seksi, Anggota, Pembicara, Moderator, Peserta/pendengar
4. Lingkup Kegiatan: Intern UTM atukah Ekstern (Regional, Nasional, dan Internasional)
5. Jenjang Prestasi Mahasiswa (dalam bidang Olah Raga /Seni/IPTEK): Juara I, II, III, dst (Fakultas, Universitas, Regional, Nasional, dan Internasional)

Penilaian SKP mahasiswa ditentukan dengan mempertimbangkan dasar penghitungan seperti yang sudah ditetapkan di atas.. Total nilai Satuan Kredit Prestasi mahasiswa diperoleh dengan cara mengakumulasikan semua nilai yang diperoleh pada formulir daftar kredit prestasi mahasiswa. Penialain prestasi dan keaktifan mahasiswa dapat dilihat pada table bobot Satuan Kredit Prestasi berikut:

Tabel 6.
Satuan Kredit Prestasi Mahasiswa
Universitas Trunojoyo Madura

NO	KEGIATAN	KEDUDUKAN	KREDIT POIN PRESTASI				
			Prodi	Fakultas	Universitas /Kab./Kota	Provinsi/Regional	Nasional
KEGIATAN WAJIB							
Pengenalan Kehidupan Kampus							
1.	Kegiatan Mahasiswa Baru PKKMaba (Universitas)				20		
2.	Mabinwa (PKKMaba Fakultas)				10		
PEMBENTUKAN KARAKTER							
1.	Keagamaan				10		
2.	Kebangsaan				10		
3.	Bahasa				10		
4.	Kewirausahaan				10		

NO	KEGIATAN	KEDUDUKAN	KREDIT POIN PRESTASI					
			Prodi	Fakultas	Universitas /Kab./Kota	Provinsi/ Regional	Nasional	Internasional
KEGIATAN PILIHAN								
1. ORGANISASI DAN KEPEMIMPINAN								
1.	Pengurus Organisasi (BEM, DPM, UKM/Ormawa/Asrama/ Asosiasi)	Ketua	25	30	35	40	45	50
		Wakil Ketua	20	25	30	35	40	45
		Sekretaris/ Bendahara	15	20	25	30	35	40
		Pengurus	10	15	20	25	30	35
2.	Anggota Aktif Organisasi UKM/Ormawa/Asrama/Asosiasi		5	7	10	15	20	25
3.	Pendidikan dan pelatihan UKM/Ormawa/ Asrama/ Asosiasi	Peserta	5	7	10	15	20	25
4.	Training Organisasi/ Asosiasi	Peserta	5	7	10	15	20	25
4.	LKMM (Latihan Keterampilan Manajemen Mahasiswa)	Lanjut	-	-	20	25	30	35
		Menengah	-	-	15	20	25	30
		Dasar	3	5	10	15	20	25
5.	Latihan Kepemimpinan lainnya		3	5	10	15	20	25
6.	Panitia dalam kegiatan-kegiatan kemahasiswaan	Panitia	5	10	15	20	25	30

NO	KEGIATAN	KEDUDUKAN	KREDIT POIN PRESTASI					
			Prodi	Fakultas	Universitas /Kab./Kota	Provinsi/Regional	Nasional	Internasional
2. KEGIATAN PENALARAN DAN KREATIVITAS								
1.	Olimpiade Nasional Matematika dan IPA Perguruan Tinggi (ONMIPA PT)	Juara I	-	-	30	60	100	150
		Juara II	-	-	25	50	90	130
		Juara III	-	-	20	40	80	115
		<i>Honorable Mention</i> (Juara harapan)	-	-	15	30	65	100
		Finalis	-	-	12	25	55	90
		Peserta	-	-	10	20	40	80
2.	Debat Bahasa Inggris/ <i>National University Debate Championship</i> (NUDC)	<i>Main Draw Champion</i>	-	-	30	60	100	150
		Juara II	-	-	25	50	90	130
		Juara III	-	-	20	40	80	115
		<i>Best Speaker</i>	-	-	20	40	80	115
		<i>Novice Champion</i>	-	-	30	60	100	150
		Juara II	-	-	25	50	90	130
		Juara III	-	-	20	40	80	115
		<i>Best Speaker</i>	-	-	20	40	80	115

NO	KEGIATAN	KEDUDUKAN	KREDIT POIN PRESTASI					
			Prodi	Fakultas	Universitas /Kab./Kota	Provinsi/Regional	Nasional	Internasional
		Finalis	-	-	12	25	55	90
		Peserta	-	-	10	20	40	80
3.	Kompetisi Debat Mahasiswa Indonesia (KDMI)	Juara I	-	-	30	60	100	150
		Juara II	-	-	25	50	90	130
		Juara III	-	-	20	40	80	115
		<i>Honorable Mention</i> (Juara harapan)	-	-	15	30	60	100
		Finalis	-	-	12	25	55	90
		Peserta	-	-	10	20	40	80
4.	Program Kreativitas Mahasiswa (PKM) dan Pekan Ilmiah Mahasiswa Nasional (PIMNAS)	Juara I Presentasi	-	-	30	60	100	150
		Juara II Presentasi	-	-	25	50	90	130
		Juara III Presentasi	-	-	20	40	80	115
		Juara Favorit Presentasi	-	-	15	30	65	100
		Finalis	-	-	12	25	55	90
		Hibah PKM	-	-	20	40	80	115
		Juara I Poster	-	-	30	60	100	150
		Juara II Poster	-	-	25	50	90	130
		Juara III Poster	-	-	20	40	80	115

NO	KEGIATAN	KEDUDUKAN	KREDIT POIN PRESTASI					
			Prodi	Fakultas	Universitas /Kab./Kota	Provinsi/Regional	Nasional	Internasional
		Juara Favorit Poster	-	-	15	35	70	110
		Peserta	-	-	10	20	40	80
5.	Pemilihan Mahasiswa Berprestasi (Pilmapres)	Juara I	7	20	30	60	100	150
		Juara II	6	15	25	50	90	130
		Juara III	5	10	20	40	80	115
		Predikat Khusus	-	-	15	30	65	100
		Finalis	-	-	12	25	55	90
		Peserta	3	5	10	20	40	80
6.	Kontes Robot Indonesia (KRI)	Juara I	-	-	30	60	100	150
		Juara II	-	-	25	50	90	130
		Juara III	-	-	20	40	80	115
		Juara Harapan	-	-	15	30	65	100
		Juara Favorit	-	-	15	30	65	100
		Finalis	-	-	12	25	55	90
		Peserta	-	-	10	20	40	80
7.	Kontes Robot Terbang Indonesia	Juara I	-	-	30	60	100	150

NO	KEGIATAN (KRTI)	KEDUDUKAN	KREDIT POIN PRESTASI					
			Prodi	Fakultas	Universitas /Kab./Kota	Provinsi/ Regional	Nasional	Internasio nal
		Juara II	-	-	25	50	90	130
		Juara III	-	-	20	40	80	115
		Juara Harapan	-	-	15	30	65	100
		Juara Favorit	-	-	15	30	65	100
		Finalis	-	-	12	25	55	90
		Peserta	-	-	10	20	40	80
8.	Pagelaran Mahasiswa Teknik Informatika (GEMASTIK)	Juara I	-	-	30	60	100	150
		Juara II	-	-	25	50	90	130
		Juara III	-	-	20	40	80	115
		Juara Harapan	-	-	15	30	65	100
		Juara Favorit	-	-	15	30	65	100
		Finalis	-	-	12	25	55	90
		Peserta	-	-	10	20	40	80
9.	Kontes Mobil Hemat Energi (KMHE)	Juara I	-	-	30	60	100	150
		Juara II	-	-	25	50	90	130
		Juara III	-	-	20	40	80	115
		Juara Harapan	-	-	15	30	65	100

NO	KEGIATAN	KEDUDUKAN	KREDIT POIN PRESTASI					
			Prodi	Fakultas	Universitas /Kab./Kota	Provinsi/Regional	Nasional	Internasional
		Juara Favorit	-	-	15	30	65	100
		Finalis	-	-	12	25	55	90
		Peserta	-	-	10	20	40	80
10.	Festival Film Mahasiswa Indonesia (FFMI)	Juara I	-	-	30	60	100	150
		Juara II	-	-	25	50	90	130
		Juara III	-	-	20	40	80	115
		Juara Harapan	-	-	15	30	65	100
		Juara Favorit	-	-	15	30	65	100
		Finalis	-	-	12	25	55	90
		Peserta	-	-	10	20	40	80
11.	Kompetisi Pemikiran Kritis Mahasiswa (KPKM)	Juara I	-	-	30	60	100	150
		Juara II	-	-	25	50	90	130
		Juara III	-	-	20	40	80	115
		Juara Harapan	-	-	15	30	65	100
		Juara Favorit	-	-	15	30	65	100
		Finalis	-	-	12	25	55	90
		Peserta	-	-	10	20	40	80

NO	KEGIATAN	KEDUDUKAN	KREDIT POIN PRESTASI					
			Prodi	Fakultas	Universitas /Kab./Kota	Provinsi/Regional	Nasional	Internasional
12.	Kegiatan Lomba Ilmiah lainnya	Juara I	15	20	30	60	100	150
		Juara II	12	15	25	50	90	130
		Juara III	10	12	20	40	80	115
		Juara Harapan	8	10	15	30	65	100
		Juara Favorit	8	10	15	30	65	100
		Finalis	5	8	12	25	55	90
		Peserta	3	5	10	20	40	80
13.	Kegiatan/forum ilmiah (seminar/lokakarya/pameran, kuliah tamu)	Keynote Speaker	15	20	25	50	70	100
		Pemakalah *)	-	-	-	25	30	40
		Panitia	5	10	15	20	25	30
		Peserta	3	5	10	15	20	25
14.	Asisten Dosen	20						
15.	Menghasilkan temuan yang dipatenkan	100 (ketua: 60%, anggota: 40% dibagi banyak anggota)						
16.	Menghasilkan karya/ produk yang memiliki Hak Cipta/ HKI	75 (ketua: 60%, anggota: 40% dibagi banyak anggota)						

NO	KEGIATAN	KEDUDUKAN	KREDIT POIN PRESTASI					
			Prodi	Fakultas	Universitas /Kab./Kota	Provinsi/Regional	Nasional	Internasional
17.	Menghasilkan karya ilmiah yang dipublikasikan	Ketua	-	-	-	-	60	100
		Anggota	-	-	-	-	40	60
18.	Menghasilkan karya populer yang dipublikasikan dalam majalah, surat kabar, atau media lainnya	Ketua	-	-	15	25	35	40
		Anggota	-	-	10	15	20	25
19.	Menghasilkan karya yang didanai pemerintah/ pihak lain	Ketua	-	-	30	40	50	60
		Anggota	-	-	15	20	25	30
20.	<i>Short Course</i>	Peserta	-	-	-	-	30	50
21.	Pertukaran Pelajar	Peserta	-	-	-	-	40	60
3. KEGIATAN MINAT, BAKAT, DAN KEGEMARAN								
1.	Pekan Olahraga Mahasiswa Nasional (POMNAS)	Juara I	-	-	30	60	100	150
		Juara II	-	-	25	50	90	130
		Juara III	-	-	20	40	80	115
		Juara Harapan	-	-	15	30	65	100
		Juara Favorit	-	-	15	30	65	100
		Finalis	-	-	12	25	55	90

NO	KEGIATAN	KEDUDUKAN	KREDIT POIN PRESTASI					
			Prodi	Fakultas	Universitas /Kab./Kota	Provinsi/Regional	Nasional	Internasional
		Peserta	-	-	10	20	40	80
2.	Pekan Seni Mahasiswa Tingkat Nasional (PEKSIMINAS)	Juara I	-	-	30	60	100	150
		Juara II	-	-	25	50	90	130
		Juara III	-	-	20	40	80	115
		Juara Harapan	-	-	15	30	65	100
		Juara Favorit	-	-	15	30	65	100
		Finalis	-	-	12	25	55	90
		Peserta	-	-	10	20	40	80
3.	Kejuaraan Cabang Olahraga Tertentu	Juara I	15	20	30	60	100	150
		Juara II	12	15	25	50	90	130
		Juara III	10	12	20	40	80	115
		Juara Harapan	8	10	15	30	65	100
		Juara Favorit	8	10	15	30	65	100
		Finalis	5	8	12	25	55	90
		Peserta	3	5	10	20	40	80
4.	Kejuaraan Seni tertentu Tertentu	Juara I	15	20	30	60	100	150
		Juara II	12	15	25	50	90	130

NO	KEGIATAN	KEDUDUKAN	KREDIT POIN PRESTASI					
			Prodi	Fakultas	Universitas /Kab./Kota	Provinsi/Regional	Nasional	Internasional
		Juara III	10	12	20	40	80	115
		Juara Harapan	8	10	15	30	65	100
		Juara Favorit	8	10	15	30	65	100
		Finalis	5	8	12	25	55	90
		Peserta	3	5	10	20	40	80
5.	Menjadi Pelatih/Pembimbing Minat dan Bakat		5	10	20	25	30	40
4. KEGIATAN KEWIRAUSAHAAN								
1.	Kompetisi Bisnis Mahasiswa Indonesia (KBMI)		-	-	30	-	60	-
		Juara I	-	-	30	60	100	150
		Juara II	-	-	25	50	90	130
		Juara III	-	-	20	40	80	115
		Juara Harapan	-	-	15	30	65	100
		Juara Favorit	-	-	15	30	65	100
		Finalis	-	-	12	25	55	90
		Peserta	-	-	10	20	40	80
2.	Expo Kewirausahaan Mahasiswa Indonesia (Expo KMI)							

NO	KEGIATAN	KEDUDUKAN	KREDIT POIN PRESTASI					
			Prodi	Fakultas	Universitas /Kab./Kota	Provinsi/Regional	Nasional	Internasional
3.	Mengelola Kewirausahaan	Mandiri	120					
		Kemitraan	100					
4.	Seminar Kewirausahaan	Peserta	3	5	10	15	20	25
		Panitia	5	10	15	20	25	30
5.	Workshop/ pelatihan kewirausahaan (<i>Business Plan, Digital Marketing</i> , dll terkait)	Peserta	5	7	10	15	20	25
		Panitia	5	10	15	20	25	30
5. PENEGUHAN MENTAL SPIRITUAL								
1.	Musabaqah Tilawatil Qur'an Mahasiswa Nasional (MTQMN)	Juara I	-	-	30	60	100	150
		Juara II	-	-	25	50	90	130
		Juara III	-	-	20	40	80	115
		Juara Harapan	-	-	15	30	65	100
		Juara Favorit	-	-	15	30	65	100
		Finalis	-	-	12	25	55	90
		Peserta	-	-	10	20	40	80

NO	KEGIATAN	KEDUDUKAN	KREDIT POIN PRESTASI					
			Prodi	Fakultas	Universitas /Kab./Kota	Provinsi/Regional	Nasional	Internasional
2.	Lomba Keagamaan lainnya	Juara I	15	20	30	60	100	150
		Juara II	12	15	25	50	90	130
		Juara III	10	12	20	40	80	115
		Juara Harapan	8	10	15	30	65	100
		Juara Favorit	8	10	15	30	65	100
		Finalis	5	8	12	25	55	90
		Peserta	3	5	10	20	40	80
3.	Kegiatan keagamaan	Pembicara	20	30	40	60	80	100
		Peserta	3	5	10	15	20	25
6. PENGABDIAN MASYARAKAT DAN KEPEDULIAN SOSIAL								
1.	Pengabdian masyarakat	Panitia	10	15	20	25	30	-
		Pemateri	15	20	25	30	35	-
2.	Bakti Sosial	Peserta	5	10	15	20	25	30
		Panitia	10	15	20	25	30	35
3.	Kegiatan Kampung Karakter	Peserta	-	-	-	20	-	-

NO	KEGIATAN	KEDUDUKAN	KREDIT POIN PRESTASI					
			Prodi	Fakultas	Universitas /Kab./Kota	Provinsi/Regional	Nasional	Internasional
		Panitia	-	-	-	25	-	-
		Pemateri	-	-	-	30	-	-
7. PENGEMBANGAN KARIR								
1.	Mengenal Potensi Diri melalui Program <i>Talent Mapping</i>	Peserta	-	-	25	30	35	40
2.	Kelas Inspirasi Alumni Sukses	Peserta	5	7	10	-	-	-
3.	Pelatihan Memasuki Dunia Kerja	Peserta	5	7	10	15	20	30
4.	Aktualisasi Karir melalui Keikutsertaan dalam Program <i>Job Fair</i>	Peserta	5	7	10	15	20	25
5.	Panitia Kegiatan Pengembangan Karir	Panitia	5	10	15	20	25	30

Keterangan :

- ❖ Sertifikat keikutsertaan kegiatan wajib Universitas merupakan salah satu persyaratan yudisium.

- ❖ Pemakalah berlaku untuk acara seminar.
- ❖ Juara 1, 2, 3 PKM atau PIMNAS yang sesuai dengan kompetensi akademik mahasiswa dapat diberikan keringan pilihan bebas skripsi/ PKL/ Magang dan atau yang setara dengan itu. Kebijakan keringanan pilihan bebas skripsi/PKL/Magang diserahkan pada masing-masing fakultas.

A. Predikat Satuan Kredit Prestasi (SKP)

Satuan kredit prestasi mahasiswa dihitung dengan menjumlahkan setiap poin yang diperoleh mahasiswa mulai semester pertama sampai terakhir. Nilai minimal mahasiswa adalah 70 yang merupakan poin keikutsertaan kegiatan pengenalan kehidupan kampus dan kegiatan pembentukan karakter. Apabila mahasiswa telah menyelesaikan studinya, maka perolehan SKP akan dicantumkan dalam transkrip kemahasiswaan. Transkrip ini bisa digunakan sebagai tambahan informasi kepada *stakeholders* tentang gambaran kemampuan *soft skills* yang dimiliki oleh mahasiswa yang bersangkutan. Mahasiswa memperoleh predikat dalam bidang kemahasiswaan. Predikat SKP adalah sebagai berikut.

Tabel 7.
Predikat Satuan Kredit Prestasi Mahasiswa

Nilai	Predikat
Lebih dari 500	Sangat Memuaskan
301 – 500	Memuaskan
151 – 300	Baik
70 – 150	Cukup

B. Mekanisme Validasi Satuan Kredit Prestasi (SKP)

Dalam penerapan kurikulum kemahasiswaan di Universitas Trunojoyo dibantu dengan sarana online yang terintegrasi dengan Sistem Akademik. Mekanisme pelaksanaan kurikulum kemahasiswaan akan melibatkan mahasiswa sebagai pelaku kegiatan, dosen wali sebagai penilai, dan BAAK bagian kemahasiswaan sebagai pengelola manajemen data kegiatan. Adapun mekanisme pelaksanaannya dijelaskan sebagai berikut.

1. Setiap semester mahasiswa bersama dosen wali merencanakan kegiatan kemahasiswaan bersamaan dengan perwalian/ perencanaan studi.
2. Setiap semester mahasiswa wajib mengajukan validasi penilaian kegiatan yang telah dilaksanakan kepada dosen wali.
3. Dosen wali memvalidasi kegiatan yang telah dilaksanakan oleh mahasiswa

dengan memperhatikan bukti-bukti yang terkait. Bukti tersebut sah apabila ada sertifikat kegiatan atau SK untuk kepengurusan/keanggotaan Ormawa maupun UKM.

Secara ringkas, alur mekanisme dapat dijelaskan dengan *flowchart* sebagai berikut.:

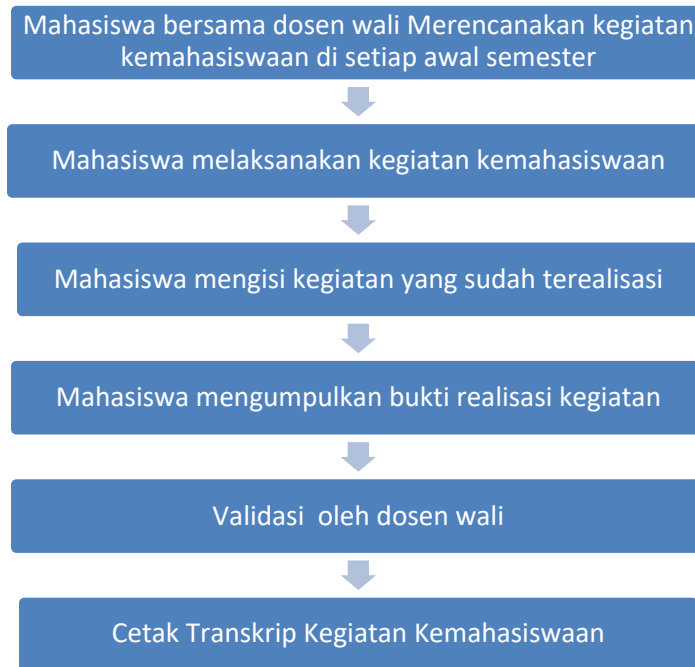

BAB V

SISTEM PENJAMINAN MUTU KEMAHASISWAAN

Sistem penjaminan mutu kegiatan kemahasiswaan di universitas trunojoyo Madura dilandaskan pada sistem penjaminan mutu internal perguruan tinggi sesuai dengan Pasal 5 ayat 1 Permenristekdikti No. 62 Tahun 2016 Tentang SPM Dikti. SMPI memiliki siklus kegiatan yang terdiri atas:

1. Penetapan Standar Dikti
2. Pelaksanaan Standar Dikti
3. Evaluasi (Pelaksanaan) Standar Dikti
4. Pengendalian (Pelaksanaan) Standar Dikti
5. Peningkatan Standar Dikti



Dalam pelaksanaannya, siklus kegiatan SPMI dijabarkan sebagai berikut:

1. Penetapan
Dilaksanakan saat UTM merancang, merumuskan, dan menetapkan sebuah standar kemahasiswaan dan alumni untuk pertama kali. Standar yang dirumuskan berupa standar yang dibutuhkan dalam penilaian pemeringkatan kemahasiswaan yakni: 1) standar aspek kelembagaan, 2) standar aspek sumber daya mahasiswa, 3) standar bidang sarana dan prasarana, 4) standar aspek pembiayaan, 5) standar aspek penghargaan prestasi, 6) standar aspek kegiatan, dan 7) standar aspek rekognisi. Penanggung jawab membuat dan merumuskan sesuai dengan draft standar
2. Pelaksanaan
Dilaksanakan dalam rangka melaksanakan standar-standar yang telah ditetapkan sebelumnya dengan mempertimbangkan: 1) peraturan perundang-undangan yang relevan dan berlaku sesuai dengan kegiatan, 2) keputusan rektor yang terkait secara langsung maupun tidak langsung terhadap pelaksanaan standar, dan 3) saran dari pemangku kepentingan internal.
3. Evaluasi (Pelaksanaan)
Dilaksanaakan untuk memantau secara periodic terhadap ketercapaian isi standar kemahasiswaan dan alumni dengan memperhatikan: 1) pernyataan masing-masing standar, 2) SOP terkait kegiatan yang akan dipantau, dan 3) dokumen/formulir terkait standar maupun SOP. Dalam kegiatan pemantauan, penanggung jawab mencatat dan merekam semua temuan berupa: 1) penyimpangan, kelalaian, kesalahan atau sejenisnya dari penyelenggaraan kegiatan yang ditemui dan tidak sesuai dengan standar yang telah ditetapkan dan 2) ketidaklengkapan dokumen seperti prosedur, instruksi kerja, formulir dan lainnya dari setiap standar/SOP yang dilaksanakan.
4. Pengendalian (Pelaksanaan)
Auditor memberikan catatan monitoring/evaluasi yang dilakukan pada tahap evaluasi kepada masing-masing penanggung jawab. Penanggung jawab melakukan tindakan korektif terhadap penyimpangan/ketidaktercapaian isi standar sesuai dengan kesepakatan yang telah ditetapkan sebelumnya dan melaporkan kembali kepada auditor. Auditor

memantau secara berkala hasil dari tindakan korektif yang dilakukan untuk melihat apakah penyelenggaraan kembali berjalan sesuai dengan isi standar. Auditor membuat laporan tertulis secara periodic tentang segala hal terkait pengendalian standar kepada penanggung jawab dan Wakil Rektor bidang Kemahasiswaan.

5. Peningkatan

Lembaga Penjaminan Mutu Universitas mempelajari hasil monitoring/ evaluasi dan/atau pengendalian standar kemahasiswaan dan alumni kemudian menyelenggarakan rapat koordinasi dengan mengundang rector, wakil rector, dan penanggung jawab masing-masing standar untuk mengevaluasi isi standar kemahasiswaan dan alumni yang akan ditingkatkan sehingga mencapai kesepakatan untuk peningkatan standar. Berdasarkan beripacara rapat, penanggung jawab melakukan revisi isi standar kemahasiswaan dan alumni menjadi standar baru yang lebih tinggi dari standar sebelumnya. Penanggung jawab menempuh langkah atau prosedur yang berlaku dalam penetapan standar kemahasiswaan dan alumni sebagai standar yang baru.

BAB VI

PENUTUP

Mahasiswa adalah peserta didik yang memiliki potensi intelektual untuk mengemban tugas pokok dalam pendidikan di perguruan tinggi, guna pengembangan kemampuan dalam ilmu pengetahuan, teknologi dan seni. Wadah bagi pengembangan non akademik, di bidang penalaran, minat, bakat dan kesejahteraan diperlukan secara konstruktif dan bertanggung jawab. Untuk mencapai pengembangan mahasiswa tersebut, dibutuhkan dukungan pemerintah, perguruan tinggi dan masyarakat dalam bentuk dukungan sistem dan perangkat peraturan, ketersediaan, dan keterlibatan staf pendamping kemahasiswaan, fasilitas pendukung kegiatan, dan pendanaan. Keterlibatan dosen dan pendamping dan perlu mendapat perhatian terutama sebagai fasilitator dan motivator. Pola pengembangan kemahasiswaan juga mengacu pada seperangkat peraturan yang mendasarinya. Dalam bidang pembinaan kemahasiswaan, tentu sangat diperlukan adanya keseimbangan antara kegiatan akademik dengan kemahasiswaan.

Kegiatan kemahasiswaan sedapat mungkin mendorong: a) berkembangnya kebebasan akademik, b) terciptanya suasana akademik yang mendorong proses penelitian, inovasi, kreativitas dan pemunculan ide-ide setiap individu, c) berkembangnya sistem nilai moral, tata tertib dan operasi standar lainnya yang memungkinkan terjadinya team building dan team spirit sehingga memungkinkan seseorang atau kelompok untuk produktif secara optimal.

DAFTAR PUSTAKA

- Buku Kurikulum Pendidikan Tinggi, Tim Kurikulum dan Pembelajaran, Direktorat Pembelajaran dan Kemahasiswaan Direktorat Jenderal Pendidikan Tinggi, 2014
- Kementerian Pendidikan dan Kebudayaan Direktorat Pembelajaran, Dirjen Belmawa, Rambu-Rambu Penyusunan Capaian Pembelajaran
- Lampiran Peraturan Menteri Riset, Teknologi, Dan Pendidikan Tinggi Republik Indonesia Nomor Tahun 2015 Tentang Standar Nasional Pendidikan Tinggi
- Peraturan Presiden Republik Indonesia Nomor 8 Tahun 2012 Tentang Kerangka Kualifikasi Nasional Indonesia
- Peraturan Menteri Riset, Teknologi, Dan Pendidikan Tinggi Republik Indonesia Nomor Tahun 2015 Tentang Standar Nasional Pendidikan Tinggi
- Peraturan Menteri Pendidikan Nasional Republik Indonesia Nomor 11 Tahun 2006 Tentang Statuta Universitas Trunojoyo
- Sumaryato, Pola Pengembangan Pembinaan Kegiatan Kemahasiswaan, Disajikan dalam acara Diskusi Pendidikan yang diselenggarakan oleh BEM FIP UNY di UNY Kampus Wates, 29 Mei 2012
- Wahidin, Didin, Kegiatan Kemahasiswaan guna menghasilkan SDM berkualitas, Ditjen Belmawa Kemenristekdikti, 21 Desember 2015
- Widyo Winarso, TOT Program Kreativitas Mahasiswa Tahun 2017 Daya Saing dan Tantangan Pendidikan Tinggi, Pdf

Lampiran 1. Simulasi Poin

BIRO ADMINISTRASI AKADEMIK DAN KEMAHASISWAAN

UNIVERSITAS TRUNOJOYO MADURA

TRANSKRIP KEGIATAN KEMAHASISWAAN

NAMA MAHASISWA :

NIM :

FAKULTAS :

PROGRAM STUDI :

Semester 1

No.	Deskripsi Kegiatan	Tingkat Pelaksanaan	Kredit Poin
1.	PKKMaba		20
2.	Mabinwa Fakultas		10
3.	Mentoring Keagamaan		10
4.	Mentoring Kebangsaan		10
5.	Mentoring Bahasa		10
6.	Pelatihan Kewirausahaan		10
7.	Anggota Aktif UKM	Fakultas	7
8.	Anggota Aktif UKM	Fakultas	7
9.	Anggota Aktif UKM	Fakultas	7
TOTAL			91

Semester 2

No.	Deskripsi Kegiatan	Tingkat Pelaksanaan	Kredit Poin
1.	LKMM Dasar	Fakultas	5
2.	Pengurus HMP	Prodi	10
3.	Peserta Bakti Sosial	Fakultas	10

4.	Panitia seminar	Panitia inti fakultas	10
TOTAL			35

Semester 3

No.	Deskripsi Kegiatan	Tingkat Pelaksanaan	Kredit Poin
1.	LKMM TM	Universitas	15
2.	Peserta Seminar	Universitas	10
3.	Pengurus	UKM Fakultas	15
4.	Peserta LKTI	Universitas	10
TOTAL			50

Semester 4

No.	Deskripsi Kegiatan	Tingkat Pelaksanaan	Kredit Poin
1.	Pengurus Inti BEM	Fakultas	20
2.	Panitia inti dalam seminar	Fakultas	10
3.	Panitia inti dalam dies natalis	Fakultas	10
4.	Kompetisi Debat Hukum	Juara II Nasional	90
TOTAL			130

Semester 5

No.	Deskripsi Kegiatan	Tingkat Pelaksanaan	Kredit Poin
1.	Pengurus Inti BEM	Universitas	20
2.	Panitia Inti PKK Maba	Universitas	15
3.	KBMI	Nasional	60
4.	Panitia Pengabdian	Universitas	20

	Masyarakat		
5.	LKMM Lanjut	Universitas	20
TOTAL			135

Semester 6

No.	Deskripsi Kegiatan	Tingkat Pelaksanaan	Kredit Poin
1.	Panitia Inti Kegiatan Kemahasiswaan	Universitas	15
2.	Peserta Expo Kewirausahaan Mahasiswa Indonesia (Expo KMI)	Nasional	40
3.	Mengelola Kewirausahaan	Kemitraan	100
4.	Short Course	Nasional	30
TOTAL			185

Semester 7

No.	Deskripsi Kegiatan	Tingkat Pelaksanaan	Kredit Poin
1.	Menghasilkan karya ilmiah yang dipublikasikan	Nasional (Ketua)	60
TOTAL			60

Lampiran 2. Simulasi Transkrip Akhir

Simulasi Transkrip Akhir Mahasiswa

No	Semester	Kredit Poin		No	Semester	Kredit Poin
1	Semester I	91		1	Semester I	77
2	Semester II	35		2	Semester II	-
3	Semester III	50		3	Semester III	10
4	Semester IV	130		4	Semester IV	-
5	Semester V	135		5	Semester V	-
6	Semester VI	185		6	Semester VI	-
7	Semester VII	60		7	Semester VII	-
Total		776		Total		77
Predikat		Sangat Memuaskan		Predikat		Cukup

Lampiran 3. Tabel Kegiatan Per Semester

No	Deskripsi kegiatan	Kedudukan	Tingkat Pelaksanaan	Kredit Poin	Capaian Karakter	Level Polbangmawa	Jenis Kegiatan	Bukti
SEMESTER 1								
KEGIATAN WAJIB								
1	PKKMABA	Peserta	Universitas	20	Kemandirian, kerjasama	Adaptasi (pengembangan karakter, pengenalan potensi diri dan pengenalan organisasi)	Pengembangan Karakter	Sertifikat
2	Mabinwa	Peserta	Fakultas	10	Kemandirian, kerjasama	Adaptasi (pengembangan karakter, pengenalan potensi diri dan pengenalan organisasi)	Pengembangan Karakter	Sertifikat
3.	Mentoring Keagamaan	Peserta	Universitas	10	Kemandirian, keahlian	Adaptasi (pengembangan karakter, pengenalan potensi diri dan pengenalan organisasi)	Pengembangan Karakter	Sertifikat
4.	Mentoring Bahasa	Peserta	Universitas	10	Kemandirian, keahlian	Adaptasi (pengembangan karakter, pengenalan potensi diri dan pengenalan organisasi)	Pengembangan Karakter	Sertifikat
5.	Mentoring Kebangsaan	Peserta	Universitas	10	Kemandirian, keahlian	Adaptasi (pengembangan karakter, pengenalan potensi diri dan pengenalan organisasi)	Pengembangan Karakter	Sertifikat
6.	Pelatihan Kewirausahaan	Peserta	Universitas	10	Kemandirian, keahlian	Adaptasi (pengembangan karakter, pengenalan potensi diri dan pengenalan organisasi)	Pengembangan Karakter	Sertifikat
KEGIATAN PILIHAN								
1	Pendidikan dan pelatihan UKM/Ormawa/Asrama/Asosiasi	Peserta	Universitas	10	Kepemimpinan, kemandirian dan keorganisasian	Adaptasi (pengembangan karakter, pengenalan potensi diri dan pengenalan organisasi)	Organisasi dan Kepemimpinan	Sertifikat
			Fakultas	7				
			Prodi	5				

No	Deskripsi kegiatan	Kedudukan	Tingkat Pelaksanaan	Kredit Poin	Capaian Karakter	Level Polbangmawa	Jenis Kegiatan	Bukti
2	Kegiatan Kampung Karakter	Peserta	Regional	20	Kemandirian, Kerjasama	Adaptasi (pengembangan karakter, pengenalan potensi diri dan pengenalan organisasi)	Pengabdian Masyarakat dan Kepedulian Sosial	Sertifikat
SEMESTER 2								
KEGIATAN PILIHAN								
1	Pendidikan dan pelatihan UKM/Ormawa/Asrama/Asosiasi	Peserta	Universitas	10	Kepemimpinan, kemandirian dan keorganisasian	Adaptasi (pengembangan karakter, pengenalan potensi diri dan pengenalan organisasi)	Organisasi dan Kepemimpinan	Sertifikat
			Fakultas	7				
			Prodi	5				
2	Training Organisasi/Asosiasi/	Peserta	Universitas	10	Kepemimpinan, kemandirian dan keorganisasian	Adaptasi (pengembangan karakter, pengenalan potensi diri dan pengenalan organisasi)	Organisasi dan Kepemimpinan	Sertifikat
			Fakultas	7				
			Prodi	5				
3	Keanggotaan UKM/Ormawa/Asrama/Asosiasi	Anggota Aktif	Universitas	10	Kepemimpinan, kemandirian dan keorganisasian	Adaptasi (pengembangan karakter, pengenalan potensi diri dan pengenalan organisasi)	Organisasi dan Kepemimpinan	SK
			Fakultas	7				
			Prodi	5				
4	Bakti Sosial	Peserta	Universitas	15	Kerjasama dan kemandirian	Adaptasi (pengembangan karakter, pengenalan potensi diri dan pengenalan organisasi)	Pengabdian Masyarakat dan Kepedulian Sosial	Sertifikat
			Fakultas	10				
			Prodi	5				
		Panitia	Universitas	20				
			Fakultas	15				
			Prodi	10				
5	Latihan Keterampilan Manajemen Mahasiswa (LKMM) tingkat dasar (TD)	Peserta	Fakultas	5	Kepemimpinan, Kerjasama, Kemandirian, Keorganisasian dan keahlian	Adaptasi (pengembangan karakter, pengenalan potensi diri dan pengenalan organisasi)	Organisasi dan Kepemimpinan	Sertifikat
6	Kegiatan/ forum	Peserta	Universitas	10	Keahlian	Adaptasi (pengembangan karakter,	Penalaran dan	Sertifikat

No	Deskripsi kegiatan	Kedudukan	Tingkat Pelaksanaan	Kredit Poin	Capaian Karakter	Level Polbangmawa	Jenis Kegiatan	Bukti	
	ilmiah		Fakultas	5		pengenalan potensi diri dan pengenalan organisasi)	Kreativitas		
			Prodi	3					
		Panitia	Universitas	15	Keorganisasian dan Kerjasama			Organisasi dan Kepemimpinan	
			Fakultas	10					
			Prodi	5					
7	Kompetisi Mahasiswa	Juara I	Nasional	100	Kepemimpinan, kemandirian, kerjasama dan keahlian	Prestasi (pengembangan potensi/penalaran)	Penalaran & Kreativitas, Minat, Bakat, & Kegemaran, Peneguhan spritual, kewirausahaan	Sertifikat	
			Provinsi/ Regional	60					
			Universitas	30					
			Fakultas	20					
			Prodi	15					
		Juara II	Nasional	90					
			Provinsi/ Regional	50					
			Universitas	25					
			Fakultas	15					
			Prodi	12					
		Juara III	Nasional	80					
			Provinsi/ Regional	40					
			Universitas	20					
			Fakultas	12					
			Prodi	10					
		Juara harapan/ Juara Favorit	Nasional	65					
			Provinsi/ Regional	30					
			Universitas	15					

No	Deskripsi kegiatan	Kedudukan	Tingkat Pelaksanaan	Kredit Poin	Capaian Karakter	Level Polbangmawa	Jenis Kegiatan	Bukti
			Fakultas	10				
			Prodi	8				
		Finalis	Nasional	55				
			Provinsi/ Regional	25				
			Universitas	12				
			Fakultas	8				
			Prodi	5				
			Peserta	Nasional	40			
		Provinsi/ Regional		20				
		Universitas		10				
		Fakultas		5				
		Prodi		3				
8	Panitia dalam kegiatan kemahasiswaan lainnya	Panitia	Universitas	15	Keorganisasian dan Kerjasama	Adaptasi (pengembangan karakter, pengenalan potensi diri dan pengenalan organisasi)	Organisasi dan Kepemimpinan	Sertifikat
			Fakultas	10				
			Prodi	5				
9	Kegiatan Kampung Karakter	Peserta	Regional	20	Kemandirian, Kerjasama	Adaptasi (pengembangan karakter, pengenalan potensi diri dan pengenalan organisasi)	Pengabdian Masyarakat dan Kepedulian Sosial	Sertifikat
SEMESTER 3								
KEGIATAN PILIHAN								
1	Pengurus Organisasi	Ketua	Nasional					
			Provinsi/Regional					
			Universitas	35	Kepemimpinan,	Prestasi (pengembangan organisasi)	Organisasi dan	SK

No	Deskripsi kegiatan	Kedudukan	Tingkat Pelaksanaan	Kredit Poin	Capaian Karakter	Level Polbangmawa	Jenis Kegiatan	Bukti
		Wakil Ketua	Fakultas	30	kemandirian, kerjasama dan keorganisasian		Kepemimpinan	
			Prodi	25				
			Nasional					
			Provinsi/Regional					
			Universitas	30				
			Fakultas	25				
		Prodi	20					
		Sekretaris/Bendahara	Nasional					
			Provinsi/Regional					
			Universitas	25				
			Fakultas	20				
			Prodi	15				
		Pengurus	Nasional					
			Provinsi/Regional					
			Universitas	20				
Fakultas	15							
Prodi	10							
2	Keanggotaan UKM/Ormawa/Asrama/Asosias	Anggota Aktif			Kepemimpinan, kemandirian dan keorganisasian	Prestasi (pengembangan organisasi)	Organisasi dan Kepemimpinan	SK
			Universitas	10				
			Fakultas	7				
			Prodi	5				
3	Kegiatan/ forum ilmiah (seminar,	Peserta	Universitas	10	Keahlian	Prestasi (pengenalan potensi diri dan pengembangan penalaran)	Penalaran dan Kreativitas	Sertifikat
			Fakultas	5				

No	Deskripsi kegiatan	Kedudukan	Tingkat Pelaksanaan	Kredit Poin	Capaian Karakter	Level Polbangmawa	Jenis Kegiatan	Bukti
	kuliah tamu, workshop)		Prodi	3				
		Panitia	Universitas	15	Keorganisasian dan Kerjasama		Organisasi dan Kepemimpinan	
			Fakultas	10				
			Prodi	5				
4	Kompetisi Mahasiswa	Juara I	Nasional	100	Kepemimpinan, kemandirian, kerjasama dan keahlian	Prestasi (pengembangan potensi/penalaran)	Penalaran & Kreativitas, Minat, Bakat, & Kegemaran, Peneguhan spritual, kewirausahaan	Sertifikat
			Provinsi/ Regional	60				
			Universitas	30				
			Fakultas	20				
			Prodi	15				
		Juara II	Nasional	90				
			Provinsi/ Regional	50				
			Universitas	25				
			Fakultas	15				
			Prodi	12				
		Juara III	Nasional	80				
			Provinsi/ Regional	40				
			Universitas	20				
			Fakultas	12				
			Prodi	10				
		Juara harapan/ Juara Favorit	Nasional	65				
	Provinsi/ Regional		30					
	Universitas		15					

No	Deskripsi kegiatan	Kedudukan	Tingkat Pelaksanaan	Kredit Poin	Capaian Karakter	Level Polbangmawa	Jenis Kegiatan	Bukti
			Fakultas	10				
			Prodi	8				
		Finalis	Nasional	55				
			Provinsi/ Regional	25				
			Universitas	12				
			Fakultas	8				
			Prodi	5				
			Peserta	Nasional	40			
		Provinsi/ Regional		20				
		Universitas		10				
		Fakultas		5				
		Prodi		3				
5	Panitia dalam kegiatan kemahasiswaan	Panitia	Universitas	15	Keorganisasian dan Kerjasama	Prestasi (pengembangan potensi/penalaran)	Organisasi dan Kepemimpinan	Sertifikat
			Fakultas	10				
			Prodi	5				
6	Asisten Dosen/Praktikum		Prodi	20	Keahlian dan kerjasama	Prestasi (pengembangan potensi/penalaran)	Penalaran dan Kreativitas	Sertifikat
7	Kegiatan Kampung Karakter	Peserta	Regional	20	Kemandirian, Kerjasama, keorganisasian	Prestasi (pengembangan potensi/penalaran)	Pengabdian Masyarakat dan Kepedulian Sosial	Sertifikat
		Panitia	Regional	25				
		Pemateri	Regional	30				
SEMESTER 4								
KEGIATAN PILIHAN								
1	Pengurus Organisasi	Ketua	Universitas	35	Kepemimpinan, kemandirian,	Prestasi (pengembangan organisasi)	Organisasi dan Kepemimpinan	SK
			Fakultas	30				

No	Deskripsi kegiatan	Kedudukan	Tingkat Pelaksanaan	Kredit Poin	Capaian Karakter	Level Polbangmawa	Jenis Kegiatan	Bukti
			Prodi	25	kerjasama dan keorganisasian			
		Wakil Ketua	Universitas	30				
			Fakultas	25				
			Prodi	20				
		Sekretaris/ Bendahara	Universitas	25				
			Fakultas	20				
			Prodi	15				
		Pengurus	Universitas	20				
			Fakultas	15				
			Prodi	10				
2	Keanggotaan UKM/Ormawa/Asrama/Asosiasi	Anggota Aktif	Universitas	10	Kepemimpinan, kemandirian dan keorganisasian	Prestasi (pengembangan organisasi)	Organisasi dan Kepemimpinan	SK
			Fakultas	7				
			Prodi	5				
3	Kegiatan/ forum ilmiah (seminar, kuliah tamu, workshop)	Peserta	Universitas	10	Keahlian	Prestasi (pengenalan potensi diri dan pengembangan penalaran)	Penalaran dan Kreativitas	Sertifikat
			Fakultas	5				
			Prodi	3				
		Panitia	Universitas	15	Keorganisasian dan Kerjasama		Organisasi dan Kepemimpinan	
			Fakultas	10				
			Prodi	5				
4	Kompetisi Mahasiswa	Juara I	Nasional	100	Kepemimpinan, kemandirian, kerjasama dan keahlian	Prestasi (pengembangan potensi/penalaran)	Penalaran & Kreativitas, Minat, Bakat, & Kegemaran, Peneguhan spritual, kewirausahaan	Sertifikat
			Provinsi/ Regional	60				
			Universitas	30				
			Fakultas	20				
			Prodi	15				
		Juara II	Nasional	90				

No	Deskripsi kegiatan	Kedudukan	Tingkat Pelaksanaan	Kredit Poin	Capaian Karakter	Level Polbangmawa	Jenis Kegiatan	Bukti
			Provinsi/ Regional	50				
			Universitas	25				
			Fakultas	15				
			Prodi	12				
		Juara III	Nasional	80				
			Provinsi/ Regional	40				
			Universitas	20				
			Fakultas	12				
			Prodi	10				
		Juara harapan/ Juara Favorit	Nasional	65				
			Provinsi/ Regional	30				
			Universitas	15				
			Fakultas	10				
			Prodi	8				
		Finalis	Nasional	55				
			Provinsi/ Regional	25				
			Universitas	12				
			Fakultas	8				
			Prodi	5				
		Peserta	Nasional	40				
			Provinsi/ Regional	20				
			Universitas	10				

No	Deskripsi kegiatan	Kedudukan	Tingkat Pelaksanaan	Kredit Poin	Capaian Karakter	Level Polbangmawa	Jenis Kegiatan	Bukti
			Fakultas	5				
			Prodi	3				
6	Latihan Keterampilan Manajemen Mahasiswa (LKMM) tingkat menengah (TM)	Peserta	Universitas	15	Kepemimpinan, Kerjasama, Kemandirian, Keorganisasian dan keahlian	Prestasi (pengembangan organisasi)	Organisasi dan Kepemimpinan	Sertifikat
7	Pantia dalam kegiatan kemahasiswaan	Panitia	Universitas	15	Keorganisasian dan Kerjasama	Prestasi (pengembangan potensi/penalaran)	Organisasi dan Kepemimpinan	Sertifikat
			Fakultas	10				
			Prodi	5				
8	Asisten Dosen/Praktikum		Prodi	20	Keahlian dan kerjasama	Prestasi (pengembangan potensi/penalaran)	Penalaran dan Kreativitas	Sertifikat
9	Kegiatan Kampung Karakter	Peserta	Regional	20	Kemandirian, Kerjasama, keorganisasian	Prestasi (pengembangan potensi/penalaran)	Pengabdian Masyarakat dan Kepedulian Sosial	Sertifikat
		Panitia	Regional	25				
		Pemateri	Regional	30				
SEMESTER 5								
KEGIATAN PILIHAN								
1	Pengurus Organisasi	Ketua	Universitas	35	Kepemimpinan, kemandirian, kerjasama dan keorganisasian	Prestasi (pengembangan organisasi)	Organisasi dan Kepemimpinan	SK
			Fakultas	30				
			Prodi	25				
		Wakil Ketua	Universitas	30				
			Fakultas	25				
			Prodi	20				
		Sekretaris/ Bendahara	Universitas	25				
			Fakultas	20				
			Prodi	15				

No	Deskripsi kegiatan	Kedudukan	Tingkat Pelaksanaan	Kredit Poin	Capaian Karakter	Level Polbangmawa	Jenis Kegiatan	Bukti
		Pengurus	Universitas	20				
			Fakultas	15				
			Prodi	10				
2	Keanggotaan UKM/Ormawa/Asrama/Asosiasi	Anggota Aktif	Universitas	10	Kepemimpinan, kemandirian dan keorganisasian	Prestasi (pengembangan organisasi)	Organisasi dan Kepemimpinan	SK
			Fakultas	5				
			Prodi	3				
3	Kegiatan/ forum ilmiah	Peserta	Internasional	25	Keahlian	Prestasi (pengenalan potensi diri dan pengembangan penalaran)	Penalaran dan Kreativitas	Sertifikat
			Nasional	20				
			Regional	15				
			Universitas	10				
			Fakultas	5				
			Prodi	3				
		Panitia	Internasional	30	Keorganisasian dan Kerjasama	Organisasi dan Kepemimpinan		
			Nasional	25				
			Regional	20				
			Universitas	15				
			Fakultas	10				
			Prodi	5				
4	Kompetisi Mahasiswa	Juara I	Internasional	150	Kepemimpinan, kemandirian, kerjasama dan keahlian	Prestasi (pengembangan potensi/penalaran)	Penalaran & Kreativitas, Minat, Bakat, & Kegemaran, Peneguhan spritual, kewirausahaan	Sertifikat
			Nasional	100				
			Provinsi/ Regional	60				
			Universitas	30				
			Fakultas	20				
			Prodi	15				
		Juara II	Internasional	130				
			Nasional	90				

No	Deskripsi kegiatan	Kedudukan	Tingkat Pelaksanaan	Kredit Poin	Capaian Karakter	Level Polbangmawa	Jenis Kegiatan	Bukti
			Provinsi/ Regional	50				
			Universitas	25				
			Fakultas	15				
			Prodi	12				
		Juara III	Internasional	115				
			Nasional	80				
			Provinsi/ Regional	40				
			Universitas	20				
			Fakultas	12				
			Prodi	10				
		Juara harapan/ Juara Favorit	Internasional	100				
			Nasional	65				
			Provinsi/ Regional	30				
			Universitas	15				
			Fakultas	10				
			Prodi	8				
		Finalis	Internasional	90				
			Nasional	55				
			Provinsi/ Regional	25				
			Universitas	12				
			Fakultas	8				
			Prodi	5				
		Peserta	Internasional	80				

No	Deskripsi kegiatan	Kedudukan	Tingkat Pelaksanaan	Kredit Poin	Capaian Karakter	Level Polbangmawa	Jenis Kegiatan	Bukti
			Nasional	40				
			Provinsi/ Regional	20				
			Universitas	10				
			Fakultas	5				
			Prodi	3				
5	Panitia dalam kegiatan kemahasiswaan lainnya	Panitia	Universitas	15	Keorganisasian dan Kerjasama	Prestasi (pengembangan potensi/penalaran)	Organisasi dan Kepemimpinan	Sertifikat
		Fakultas	10					
		Prodi	5					
6	<i>Short Course</i>	Peserta	Internasional	50	Kemandirian, kerjasama dan keahlian	Prestasi (pengembangan organisasi dan potensi)	Penalaran dan Kreativitas	Sertifikat
			Nasional	30				
7	<i>Pertukaran Mahasiswa</i>	Peserta	Internasional	60	Kemandirian, kerjasama dan keahlian	Prestasi (pengembangan organisasi dan potensi)	Penalaran dan Kreativitas	Sertifikat
			Nasional	40				
8	Asisten Dosen/Praktikum		Prodi	20	Keahlian dan kerjasama	Prestasi (pengembangan potensi/penalaran)	Penalaran dan Kreativitas	Sertifikat
9	Kegiatan Kampung Karakter	Peserta	Regional	20	Kemandirian, Kerjasama, keorganisasian	Prestasi (pengembangan potensi/penalaran)	Pengabdian Masyarakat dan Kepedulian Sosial	Sertifikat
		Panitia	Regional	25				
		Pemateri	Regional	30				
SEMESTER 6								
KEGIATAN PILIHAN								
1	Pengurus Organisasi	Ketua	Universitas	35	Kepemimpinan, kemandirian, kerjasama dan keorganisasian	Prestasi (pengembangan organisasi)	Organisasi dan Kepemimpinan	SK
			Fakultas	30				
			Prodi	25				
		Wakil Ketua	Universitas	30				

No	Deskripsi kegiatan	Kedudukan	Tingkat Pelaksanaan	Kredit Poin	Capaian Karakter	Level Polbangmawa	Jenis Kegiatan	Bukti
			Fakultas	25				
			Prodi	20				
		Sekretaris/ Bendahara	Universitas	25				
			Fakultas	20				
			Prodi	15				
		Pengurus	Universitas	20				
			Fakultas	15				
			Prodi	10				
2	Keanggotaan UKM/Ormawa/Asrama/Asosiasi	Anggota Aktif	Universitas	10	Kepemimpinan, kemandirian dan keorganisasian	Prestasi (pengembangan organisasi)	Organisasi dan Kepemimpinan	SK
			Fakultas	7				
			Prodi	5				
3	Kegiatan/ forum ilmiah	Peserta	Internasional	25	Keahlian	Kreasi (pendalaman <i>soft skill</i>)	Penalaran dan Kreativitas	Sertifikat
			Nasional	20				
			Regional	15				
			Universitas	10				
			Fakultas	5				
			Prodi	3				
		Presenter/ Pemakalah Seminar	Internasional	40				
			Nasional	30				
			Regional	25				
		Pembicara/ Keynote Speaker	Universitas	25				
			Fakultas	20				
			Prodi	15				
		Panitia	Internasional	30	Keorganisasian dan Kerjasama	Prestasi (pengembangan potensi/penalaran)	Organisasi dan Kepemimpinan	
			Nasional	25				
			Regional	20				
			Universitas	15				

No	Deskripsi kegiatan	Kedudukan	Tingkat Pelaksanaan	Kredit Poin	Capaian Karakter	Level Polbangmawa	Jenis Kegiatan	Bukti
			Fakultas	10				
			Prodi	5				
4	Kompetisi Mahasiswa	Juara I	Internasional	150	Kepemimpinan, kemandirian, kerjasama dan keahlian	Prestasi (pengembangan potensi/penalaran)	Penalaran & Kreativitas, Minat, Bakat, & Kegemaran, Peneguhan spritual, kewirausahaan	Sertifikat
			Nasional	100				
			Provinsi/ Regional	60				
			Universitas	30				
			Fakultas	20				
			Prodi	15				
		Juara II	Internasional	130				
			Nasional	90				
			Provinsi/ Regional	50				
			Universitas	25				
			Fakultas	15				
			Prodi	12				
		Juara III	Internasional	115				
			Nasional	80				
			Provinsi/ Regional	40				
			Universitas	20				
			Fakultas	12				
			Prodi	10				
		Juara harapan/ Juara Favorit	Internasional	100				
Nasional	65							
Provinsi/ Regional	30							

No	Deskripsi kegiatan	Kedudukan	Tingkat Pelaksanaan	Kredit Poin	Capaian Karakter	Level Polbangmawa	Jenis Kegiatan	Bukti
			Universitas	15				
			Fakultas	10				
			Prodi	8				
		Finalis	Internasional	90				
			Nasional	55				
			Provinsi/ Regional	25				
			Universitas	12				
			Fakultas	8				
			Prodi	5				
			Peserta	Internasional	80			
		Nasional		40				
		Provinsi/ Regional		20				
		Universitas		10				
		Fakultas		5				
		Prodi		3				
5	Pantia dalam kegiatan kemahasiswaan lainnya	Panitia	Universitas	15	Keorganisasian dan Kerjasama	Prestasi (pengembangan potensi/penalaran)	Organisasi dan Kepemimpinan	Sertifikat
			Fakultas	10				
			Prodi	5				
6	<i>Short Course</i>	Peserta	Internasional	50	Kemandirian, kerjasama dan keahlian	Prestasi (pengembangan organisasi dan potensi)	Penalaran dan Kreativitas	Sertifikat
			Nasional	30				
7	<i>Pertukaran Mahasiswa</i>	Peserta	Internasional	60	Kemandirian, kerjasama dan keahlian	Prestasi (pengembangan organisasi dan potensi)	Penalaran dan Kreativitas	Sertifikat
			Nasional	40				

No	Deskripsi kegiatan	Kedudukan	Tingkat Pelaksanaan	Kredit Poin	Capaian Karakter	Level Polbangmawa	Jenis Kegiatan	Bukti
8	Mengelola Kewirausahaan		Mandiri	120	Kemandirian, kerjasama dan keahlian	Kreasi (pendalaman soft skill)	Kewirausahaan	Bukti CV/Surat Izin Usaha Perdagangan (SIUP)
			Kemitraan	100				
9	Latihan Keterampilan Manajemen Mahasiswa (LKMM) tingkat lanjut (TL)	Peserta	Nasional	30	Kepemimpinan, Kerjasama, Kemandirian, Keorganisasian dan keahlian	Kreasi (pendalaman soft skill)	Organisasi dan Kepemimpinan	Sertifikat
			Regional	25				
10	Pengabdian Masyarakat	Panitia	Nasional	30	Kemandirian dan keahlian	Kreasi (pengabdian masyarakat)	Pengabdian Masyarakat dan Kepedulian Sosial	Sertifikat
			Regional	25				
			Universitas	20				
			Fakultas	15				
			Prodi	10				
		Pemateri	Nasional	35				
			Regional	30				
			Universitas	25				
			Fakultas	20				
			Prodi	15				
11	Workshop/ pelatihan kewirausahaan (<i>Business Plan, Digital Marketing, dll terkait</i>)	Peserta	Nasional	20	Kemandirian dan keahlian	Kreasi (latihan menghadapi seleksi kerja)	Penalaran dan Kreativitas	Sertifikat
			Regional	15				
			Universitas	10				
			Fakultas	7				
			Prodi	5				
		Panitia	Nasional	30	Keorganisasian dan Kerjasama	Kreasi (pendalaman soft skill)	Organisasi dan Kepemimpinan	
			Regional	25				
			Universitas	15				

No	Deskripsi kegiatan	Kedudukan	Tingkat Pelaksanaan	Kredit Poin	Capaian Karakter	Level Polbangmawa	Jenis Kegiatan	Bukti
			Fakultas	10				
			Prodi	5				
12	Asisten Dosen/Praktikum		Prodi	20	Keahlian dan kerjasama	Prestasi (pengembangan potensi/penalaran)	Penalaran dan Kreativitas	Sertifikat
13	Kegiatan Kampung Karakter	Peserta	Regional	20	Kemandirian, Kerjasama, keorganisasian	Prestasi (pendalaman soft skill)	Pengabdian Masyarakat dan Kepedulian Sosial	Sertifikat
		Panitia	Regional	25				
		Pemateri	Regional	30				
SEMESTER 7								
KEGIATAN PILIHAN								
1	Pengurus Organisasi	Ketua	Universitas	35	Kepemimpinan, kemandirian, kerjasama dan keorganisasian	Prestasi (pengembangan organisasi)	Organisasi dan Kepemimpinan	SK
			Fakultas	30				
			Prodi	25				
		Wakil Ketua	Universitas	30				
			Fakultas	25				
			Prodi	20				
		Sekretaris/ Bendahara	Universitas	25				
			Fakultas	20				
			Prodi	15				
		Pengurus	Universitas	20				
Fakultas	15							
Prodi	10							
2	Keanggotaan UKM/Ormawa/Asrama/Asosiasi	Anggota Aktif	Universitas	10	Kepemimpinan, kemandirian dan keorganisasian	Prestasi (pengembangan organisasi)	Organisasi dan Kepemimpinan	SK
			Fakultas	7				
			Prodi	5				
3	Kegiatan/ forum ilmiah	Peserta	Internasional	25	Keahlian	Kreasi (pendalaman <i>soft skill</i>)	Penalaran dan Kreativitas	Sertifikat
			Nasional	20				

No	Deskripsi kegiatan	Kedudukan	Tingkat Pelaksanaan	Kredit Poin	Capaian Karakter	Level Polbangmawa	Jenis Kegiatan	Bukti
			Regional	15				
			Universitas	10				
			Fakultas	5				
			Prodi	3				
		Presenter/ Pemakalah Seminar	Internasional	40				
			Nasional	30				
			Regional	25				
		Pembicara/ Keynote Speaker	Universitas	25				
			Fakultas	20				
			Prodi	15				
		Panitia	Internasional	30				
			Nasional	25				
			Regional	20				
			Universitas	15				
			Fakultas	10				
Prodi	5							
4	Kompetisi Mahasiswa	Juara I	Internasional	150	Kepemimpinan, kemandirian, kerjasama dan keahlian	Prestasi (pengembangan potensi/penalaran)	Penalaran & Kreativitas, Minat, Bakat, & Kegemaran, Peneguhan spritual, kewirausahaan	Sertifikat
			Nasional	100				
			Provinsi/ Regional	60				
			Universitas	30				
			Fakultas	20				
			Prodi	15				
		Juara II	Internasional	130				
			Nasional	90				
			Provinsi/ Regional	50				

No	Deskripsi kegiatan	Kedudukan	Tingkat Pelaksanaan	Kredit Poin	Capaian Karakter	Level Polbangmawa	Jenis Kegiatan	Bukti
			Universitas	25				
			Fakultas	15				
			Prodi	12				
		Juara III	Internasional	115				
			Nasional	80				
			Provinsi/ Regional	40				
			Universitas	20				
			Fakultas	12				
			Prodi	10				
			Juara harapan/ Juara Favorit	Internasional	100			
		Nasional		65				
		Provinsi/ Regional		30				
		Universitas		15				
		Fakultas		10				
		Prodi		8				
		Finalis	Internasional	90				
			Nasional	55				
			Provinsi/ Regional	25				
			Universitas	12				
			Fakultas	8				
			Prodi	5				
		Peserta	Internasional	80				
			Nasional	40				

No	Deskripsi kegiatan	Kedudukan	Tingkat Pelaksanaan	Kredit Poin	Capaian Karakter	Level Polbangmawa	Jenis Kegiatan	Bukti
			Provinsi/ Regional	20				
			Universitas	10				
			Fakultas	5				
			Prodi	3				
5	Panitia dalam kegiatan kemahasiswaan lainnya	Panitia	Universitas	15	Keorganisasian dan Kerjasama	Prestasi (pengembangan potensi/penalaran)	Organisasi dan Kepemimpinan	Sertifikat
		Fakultas	10					
		Prodi	5					
6	<i>Short Course</i>	Peserta	Internasional	50	Kemandirian, kerjasama dan keahlian	Prestasi (pengembangan organisasi dan potensi)	Penalaran dan Kreativitas	Sertifikat
			Nasional	30				
7	<i>Pertukaran Mahasiswa</i>	Peserta	Internasional	60	Kemandirian, kerjasama dan keahlian	Prestasi (pengembangan organisasi dan potensi)	Penalaran dan Kreativitas	Sertifikat
			Nasional	40				
8	Mengelola Kewirausahaan		Mandiri	120	Kemandirian, kerjasama dan keahlian	Kreasi (pendalaman soft skill)	Kewirausahaan	Bukti CV/Surat Izin Usaha Perdagangan (SIUP)
			Kemitraan	100				
9	Latihan Keterampilan Manajemen Mahasiswa (LKMM) tingkat lanjut (TL)	Peserta	Nasional	30	Kepemimpinan, Kerjasama, Kemandirian, Keorganisasian dan keahlian	Kreasi (pendalaman soft skill)	Organisasi dan Kepemimpinan	Sertifikat
			Regional	25				
10	Pengabdian Masyarakat	Panitia	Nasional	30	Kemandirian dan keahlian	Kreasi (pengabdian masyarakat)	Pengabdian Masyarakat dan Kepedulian	Sertifikat
			Regional	25				
			Universitas	20				

No	Deskripsi kegiatan	Kedudukan	Tingkat Pelaksanaan	Kredit Poin	Capaian Karakter	Level Polbangmawa	Jenis Kegiatan	Bukti
			Fakultas	15			Sosial	
			Prodi	10				
		Pemateri	Nasional	35				
			Regional	30				
			Universitas	25				
			Fakultas	20				
			Prodi	15				
11	Workshop/ pelatihan kewirausahaan (<i>Business Plan, Digital Marketing, dll</i> terkait)	Peserta	Nasional	20	Kemandirian dan keahlian	Kreasi (latihan menghadapi seleksi kerja)	Penalaran dan Kreativitas	Sertifikat
			Regional	15				
			Universitas	10				
			Fakultas	7				
			Prodi	5				
		Panitia		30	Keorganisasian dan Kerjasama	Kreasi (pendalaman soft skill)	Organisasi dan Kepemimpinan	
			Nasional					
			Regional	25				
			Universitas	15				
			Fakultas	10				
Prodi	5							
12	Menghasilkan karya ilmiah yang dipublikasikan	Ketua	Internasional	100	Keahlian	Kreasi (pendalaman soft skill)	Penalaran dan Kreativitas	Url/ Tautan Karya Publikasi
			Nasional	60				
		Anggota	Internasional	60				
			Nasional	40				
13	Menghasilkan karya populer yang dipublikasikan	Ketua	Nasional	35	Keahlian	Kreasi (pendalaman soft skill)	Penalaran dan Kreativitas	Url/ Tautan atau Fotokopi
			Regional	25				
			Universitas	15				

No	Deskripsi kegiatan	Kedudukan	Tingkat Pelaksanaan	Kredit Poin	Capaian Karakter	Level Polbangmawa	Jenis Kegiatan	Bukti
	dalam surat kabar, majalah, atau media lainnya	Anggota	Nasional	20				Karya Publikasi
			Regional	15				
			Universitas	10				
14	Menghasilkan temuan yang dipatenkan			100 (ketua: 60%, ang: 40% dibagi banyak ang	Keahlian	Kreasi (pendalaman soft skill)	Penalaran dan Kreativitas	Sertifikat paten
15	Menghasilkan karya/ produk yang memiliki hak cipta/ HKI			75 Sesuai bagian	Keahlian	Kreasi (pendalaman soft skill)	Penalaran dan Kreativitas	Sertifikat hak Cipta/ HKI
16	Menghasilkan karya yang didanai pemerintah / pihak lain	Ketua	Nasional	50	Keahlian	Kreasi (pendalaman soft skill)	Penalaran dan Kreativitas	Bukti Karya
			Regional	40				
			Universitas	30				
		Anggota	Nasional	25				
			Regional	20				
			Universitas	15				
17	Kegiatan Kampung Karakter	Peserta	Regional	20	Kemandirian, Kerjasama, keorganisasian	Prestasi (pendalaman soft skill)	Pengabdian Masyarakat dan Kepedulian Sosial	Sertifikat
		Panitia	Regional	25				
		Pemateri	Regional	30				
SEMESTER 8								
KEGIATAN PILIHAN								
1	Pengurus Organisasi	Ketua	Universitas	35	Kepemimpinan, kemandirian,	Prestasi (pengembangan organisasi)	Organisasi dan Kepemimpinan	SK
			Fakultas	30				

No	Deskripsi kegiatan	Kedudukan	Tingkat Pelaksanaan	Kredit Poin	Capaian Karakter	Level Polbangmawa	Jenis Kegiatan	Bukti	
			Prodi	25	kerjasama dan keorganisasian				
		Wakil Ketua	Universitas	30					
			Fakultas	25					
			Prodi	20					
		Sekretaris/ Bendahara	Universitas	25					
			Fakultas	20					
			Prodi	15					
		Pengurus	Universitas	20					
			Fakultas	15					
			Prodi	10					
2	Keanggotaan UKM/Ormawa/Asrama/Asosiasi	Anggota Aktif	Universitas	10	Kepemimpinan, kemandirian dan keorganisasian	Prestasi (pengembangan organisasi)	Organisasi dan Kepemimpinan	SK	
			Fakultas	7					
			Prodi	5					
3	Kegiatan/ forum ilmiah	Peserta	Internasional	25	Keahlian	Kreasi (pendalaman <i>soft skill</i>)	Penalaran dan Kreativitas	Sertifikat	
				Nasional					20
				Regional					15
				Universitas					10
				Fakultas					5
				Prodi					3
			Presenter/ Pemakalah Seminar	Internasional	40				
				Nasional	30				
				Regional	25				
			Pembicara/ <i>Keynote Speaker</i>	Universitas	25				
				Fakultas	20				
				Prodi	15				
			Panitia	Internasional	30	Keorganisasian dan Kerjasama	Prestasi (pengembangan potensi/penalaran)		Organisasi dan Kepemimpinan
				Nasional	25				

No	Deskripsi kegiatan	Kedudukan	Tingkat Pelaksanaan	Kredit Poin	Capaian Karakter	Level Polbangmawa	Jenis Kegiatan	Bukti
			Regional	20				
			Universitas	15				
			Fakultas	10				
			Prodi	5				
4	Kompetisi Mahasiswa	Juara I	Internasional	150	Kepemimpinan, kemandirian, kerjasama dan keahlian	Prestasi (pengembangan potensi/penalaran)	Penalaran & Kreativitas, Minat, Bakat, & Kegemaran, Peneguhan spritual, kewirausahaan	Sertifikat
			Nasional	100				
			Provinsi/ Regional	60				
			Universitas	30				
			Fakultas	20				
			Prodi	15				
		Juara II	Internasional	130				
			Nasional	90				
			Provinsi/ Regional	50				
			Universitas	25				
			Fakultas	15				
			Prodi	12				
		Juara III	Internasional	115				
			Nasional	80				
			Provinsi/ Regional	40				
			Universitas	20				
Fakultas	12							
Prodi	10							
Juara harapan/	Internasional	100						
	Nasional	65						

No	Deskripsi kegiatan	Kedudukan	Tingkat Pelaksanaan	Kredit Poin	Capaian Karakter	Level Polbangmawa	Jenis Kegiatan	Bukti
		Juara Favorit	Provinsi/ Regional	30				
			Universitas	15				
			Fakultas	10				
			Prodi	8				
		Finalis	Internasional	90				
			Nasional	55				
			Provinsi/ Regional	25				
			Universitas	12				
			Fakultas	8				
			Prodi	5				
		Peserta	Internasional	80				
			Nasional	40				
			Provinsi/ Regional	20				
			Universitas	10				
			Fakultas	5				
			Prodi	3				
5	Pantia dalam kegiatan kemahasiswaan lainnya	Panitia	Universitas	15	Keorganisasian dan Kerjasama	Prestasi (pengembangan potensi/penalaran)	Organisasi dan Kepemimpinan	Sertifikat
			Fakultas	10				
			Prodi	5				
6	<i>Short Course</i>	Peserta	Internasional	50	Kemandirian, kerjasama dan keahlian	Prestasi (pengembangan organisasi dan potensi)	Penalaran dan Kreativitas	Sertifikat
			Nasional	30				
7	<i>Pertukaran Mahasiswa</i>	Peserta	Internasional	60	Kemandirian, kerjasama dan	Prestasi (pengembangan organisasi dan potensi)	Penalaran dan Kreativitas	Sertifikat
			Nasional	40				

No	Deskripsi kegiatan	Kedudukan	Tingkat Pelaksanaan	Kredit Poin	Capaian Karakter	Level Polbangmawa	Jenis Kegiatan	Bukti
					keahlian			
8	Mengelola Kewirausahaan		Mandiri	120	Kemandirian, kerjasama dan keahlian	Kreasi (pendalaman soft skill)	Kewirausahaan	Bukti CV/Surat Izin Usaha Perdagangan (SIUP)
			Kemitraan	100				
9	Latihan Keterampilan Manajemen Mahasiswa (LKMM) tingkat lanjut (TL)	Peserta	Nasional	30	Kepemimpinan, Kerjasama, Kemandirian, Keorganisasian dan keahlian	Kreasi (pendalaman soft skill)	Organisasi dan Kepemimpinan	Sertifikat
			Regional	25				
10	Pengabdian Masyarakat	Panitia	Nasional	30	Kemandirian dan keahlian	Kreasi (pengabdian masyarakat)	Pengabdian Masyarakat dan Kepedulian Sosial	Sertifikat
			Regional	25				
			Universitas	20				
			Fakultas	15				
			Prodi	10				
		Pemateri	Nasional	35				
			Regional	30				
			Universitas	25				
			Fakultas	20				
			Prodi	15				
11	Workshop Profesi/ Pekerjaan	Peserta	Nasional	20	Kemandirian dan keahlian	Kreasi (latihan menghadapi seleksi kerja)	Penalaran dan Kreativitas	Sertifikat
			Regional	15				
			Universitas	10				
			Fakultas	7				
			Prodi	5				
		Panitia	Nasional	25	Keorganisasian dan Kerjasama	Kreasi (pendalaman soft skill)	Organisasi dan Kepemimpinan	
			Regional	20				

No	Deskripsi kegiatan	Kedudukan	Tingkat Pelaksanaan	Kredit Poin	Capaian Karakter	Level Polbangmawa	Jenis Kegiatan	Bukti
			Universitas	15				
			Fakultas	10				
			Prodi	5				
12	Menghasilkan karya ilmiah yang dipublikasikan	Ketua	Internasional	100	Keahlian	Kreasi (pendalaman soft skill)	Penalaran dan Kreativitas	Url/ Tautan Karya Publikasi
			Nasional	60				
		Anggota	Internasional	60				
			Nasional	40				
13	Menghasilkan karya populer yang dipublikasikan dalam surat kabar, majalah, atau media lainnya	Ketua	Nasional	35	Keahlian	Kreasi (pendalaman soft skill)	Penalaran dan Kreativitas	Url/ Tautan atau Fotokopi Karya Publikasi
			Regional	25				
			Universitas	15				
		Anggota	Nasional	20				
			Regional	15				
			Universitas	10				
14	Menghasilkan temuan yang dipatenkan			100	Keahlian	Kreasi (pendalaman soft skill)	Penalaran dan Kreativitas	Sertifikat paten
15	Menghasilkan karya/ produk yang memiliki hak cipta/ HKI			75	Keahlian	Kreasi (pendalaman soft skill)	Penalaran dan Kreativitas	Sertifikat hak Cipta/ HKI
16	Menghasilkan karya yang didanai pemerintah / pihak lain	Ketua	Nasional	50	Keahlian	Kreasi (pendalaman soft skill)	Penalaran dan Kreativitas	Bukti Karya
			Regional	40				
			Universitas	30				
		Anggota	Nasional	25				
			Regional	20				
			Universitas	15				
17	Kegiatan Kampung	Peserta	Regional	20	Kemandirian,	Prestasi (pendalaman soft skill)	Pengabdian	Sertifikat

No	Deskripsi kegiatan	Kedudukan	Tingkat Pelaksanaan	Kredit Poin	Capaian Karakter	Level Polbangmawa	Jenis Kegiatan	Bukti
	Karakter	Panitia	Regional	25	Kerjasama, keorganisasian		Masyarakat dan Kepedulian Sosial	
		Pemateri	Regional	30				